

10月1日(木)～14日(水)は石狩市
掲示板あい・ボードに子育て情報
満載の「いしかり子育てネット
Magazine(Vol.43)」があります。



TOPICS

やきいも会

落ち葉で焼いたおいしい焼きいもと一緒に食べましょう。

対象 親子

日時 ①10月21日(水) 10:00～
②10月23日(金) 10:00～

場所 ①友愛保育園(花川南8-3)
②まさば保育園(樽川6-2)

定員 10組(先着順)

申込方法 事前に各園へ電話で申し込み

申込・問合せ 友愛保育園 ☎73-6686
まさば保育園 ☎72-0050

地域子育て支援センター

えるむ

☎花川東93-5 えるむの森保育園内
☎71-2013

【子育て講座】「スッキリ!ストレッチ」
日ごろの疲れをストレッチですっきり解消しましょう!

日時 10月13日(火)10:00～

場所 りんくる

持ち物 汗拭き用タオル、水、動きやすい服装
定員 15人 ※託児あり(無料)

【育児の知恵袋】「小麦粉粘土を作って遊ぼう」
お家の小麦粉が粘土に大変身!

日時 10月20日(火)14:00～ ※申込不要

【クックでポーノ】「落ち葉で焼いも」
落ち葉でおいしい焼きいもを焼きましょう!

日時 10月28日(水) ※雨天中止

持ち物 飲み物、軍手、落ち葉・小枝
定員 10組 費用 100円

5日(月)～9日(金) ★身体測定週

6日(火) ☆身体測定

13日(火) ※子育て講座

20日(火) ☆育児の知恵袋

28日(水) ※クックでポーノ

30日(金) お誕生日お祝い会

★「子育てサロン」10:00～12:00

☆「よちよちサロン」(0～1歳半) 13:30～15:00

※事前申込が必要です

くるみの木広場

☎花川南4-3 南線光の子保育園内
☎73-0773

7日(水) 遠足ごっこ(お弁当持参)

14日(水) 観劇会

21日(水) 好きな遊びみーつけた

28日(水) おやつの日※

※1週間前から予約受付。おしぼり、コップ、スプーン、
フォークを持参してください

児童館

児童館名	日時・内容	場所・問合せ
花川児童館	17日(土)14:00～ おやつ作り 定員15人 申込10日(土)～	☎りんくる内 ☎72-7016
花川北児童館	24日(土)13:00～ 児童館まつり 参加自由	☎花川北3-2 ☎74-2884
おおぞら児童館	23日(金)10:00～ クッキング「ハンバーガーをつく ろう!」定員30人 費用100円 申込13日(火)～	☎花川南1-1 ☎73-4849
花川南児童館	28日(水)15:30～ マジックショー 参加自由	☎花川南8-3 ☎72-7311
緑苑台子ども教室	17日(土)14:00～ 羊毛で小物づくり 定員15人 費用100円 申込5日(月)～	☎緑苑台小学校内 ☎72-1704
紅南子ども教室	14日(水)15:00～ 体力測定 参加自由 ※上靴持参	☎紅南小学校内 ☎74-0327
八幡子ども教室	28日(水)15:00～ 公園をきれいにしよう! 「クリーン作戦」参加自由 ※雨天時変更	☎八幡小学校内 ☎66-3305
パストラル子ども教室	3日(土)8:30会館集合 こどもまつりに参加しよう! 参加自由 ※有料、詳しくはお問い合わせください	☎樽川6-2 ☎72-5640
シップ子ども教室	24日(土)13:30～ おもしろサイエンス「空気で 遊ぼう!」定員30人 費用50円 申込13日(火)～	☎厚田区シップ虹が原 ☎66-3331

◎幼児開放ころころ

体操や遊具などで親子で楽しみましょう。友達をたくさん作って子育てを楽しみましょう。

対象 就学前児童と保護者

日時・場所 毎週月曜～金曜9:30～11:30 各児童館

つどいの広場

りとるきっず

対象 就学前児童と保護者

日時 毎週火～土曜 10:00～16:00

申込・問合せ NPO法人こども・
コムステーション・いしかり

☎花畔2-1 北ガスプラザ石狩
ビル1階 ☎64-5640

開館日は15:30ころからスタッフが
絵本や紙芝居を読んでくれます!

【親子で遊ぼう♪】

親子で楽しくグズ作り♪

日時 10月13日(火)・27日(火)13:00～

【親子でストレッチ】

親子で一緒に楽しみながらストレッチ!

日時 10月8日(木)11:00～

ママカルチャー

【ハロウィン かぼちゃクッキング】

カボチャを使った料理と簡単パエ
リア作り。

日時 10月22日(木)11:00～

講師 佐藤 美喜子氏

持ち物 エプロン

定員 5人 ※要予約

費用 500円

つどいの広場 サテライト型

あつた子育てひろば

日時 毎週水曜10:00～16:00

☎厚田区望来76-3(旧望来保育園)
☎77-2700

保育園

子育てひろば

対象 各地域に在住の就学前児童と保護者

●こあらくらぶ(くるみ保育園)

毎週火曜・金曜10:00～11:15

☎八幡1-433-14 ☎66-3479

●ぺんぎんくらぶ(厚田保育園)

1日(木)・15日(木)10:00～11:15

☎厚田区厚田2-4 ☎78-2440

●ありんこ&わんぱくくらぶ

15日(木)10:00～11:15

※はまます保育園改修工事のため
会場は浜益コミセン(きらり)

あーつまれ!

対象 就学前児童と保護者

時間 10:00～11:15

申込・問合せ 石狩仲よし保育園

☎花川北4-3 ☎74-4475

7日(水) リズムで遊ぼう

21日(水) お楽しみの日

このゆびとまれ

対象 就学前児童と保護者

申込・問合せ えるむ保育園

☎花川北2-5 ☎74-0696

【落ち葉たき】

落ち葉たきで焼きいもを味わいましょう。

日時 11月4日(水)10:20～11:00

持ち物 落ち葉(ごみ袋1つ分)

明治時代のスケッチブック

ここ数年、明治初期（明治2年（15年）の石狩を描いた絵画を調べてきました。そのほとんどは、墨で描かれた日本画なのですが、ただひとつ西洋画がありました。それが、疋田敬蔵のスケッチブックです（写真3点とも）。

石狩の風景や漁業の様子

の絵が5点ほどありますが、いずれも水彩や線描といった西洋画の技法で描かれています。このころ、西洋画の技法は日本に伝わったばかりで、水彩で描かれた明治初期の風景画は、石狩どころか北海道全体でもほとんど残っていません。作者の疋田は、日本で最初の西洋画教育機関だった工部美術学校の二期生です。この学校の教師はすべてイタリア人で、疋田はファンタネージという教師に師事しました。同門の画家には「鮭」で有名な高橋由一

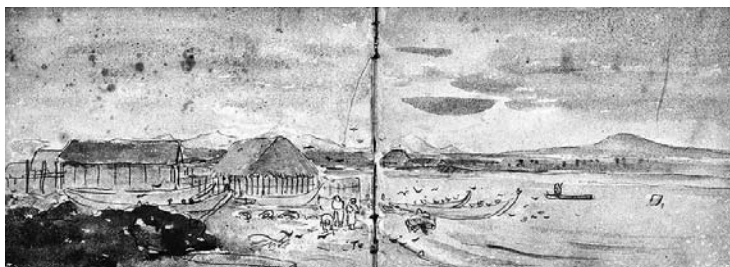

石狩川左岸のサケ漁

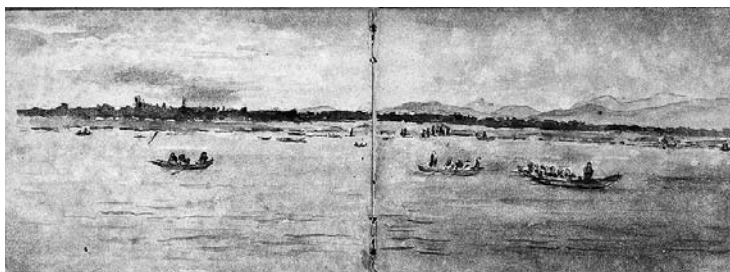

石狩浜から出漁する漁船



地びき網を引き上げているところ

や日本人で初めてフランスのサロンに入選した五姓田義松がいます。このスケッチブックは、石狩の歴史史料というだけでなく、日本の絵画史からも非常に貴重なものです。いしかり砂丘の風資料館では、これら明治初期の石狩を描いた絵画を集め、テーマ展「絵画に見る明治初期の石狩」を開催しています。

治初期の石狩」を10月19日（月）まで開催しています。テーマ展では、疋田のスケッチブックのほか、初公開となる船越長善の明治7年前後の墨絵など、いずれも通常は公開されていない資料を展示しています。これを機会にぜひご覧ください。（工藤義衛）

テーマ展「絵画に見る明治初期の石狩」

- 日 時／9月18日(金)～10月19日(月) 9:30～17:00 ※火曜休館
- 入 館 料／大人300円(小中学生は無料)
- 場所・問合せ／いしかり砂丘の風資料館(弁天町30-4)

■文化財課・いしかり砂丘の風資料館
☎62-3711
✉bunkazaih@city.ishikari.hokkaido.jp