

子育て子育て応援ひろば 7月



就学前のお子さんと保護者向け

TOPICS

■ 聚富保育園おはなし会

日時 7月13日(金) 15:30～
場所・問合せ 聚富保育園(厚田区聚富 287-26) ☎66-4241

■ 出前「こっこひろば」

日時 7月17日(火) 10:00～12:00
場所 バストラル会館(樽川6-2)
内容 木のおもちゃ、おまごど、わらべうた ほか
問合せ いしかりファミリーサポートセンター ☎72-5552(月～金曜9:00～17:00)

■ 心育でのわらべ歌

日時 7月19日(木) 10:00～11:00
場所 りんくる 持ち物 飲み物
問合せ 石狩市わらべうた研究会 岩本さん ☎011-764-1453

■ アートウォームカフェ ほわぼわ

場所 花畔1-1-56
営業 11月末まで毎週水・木・金曜 10:00～15:00(祝日除く)
問合せ ☎090-8636-2004

【わらべ歌の日】

日時 7月11日(水) 10:30～
内容 石狩市わらべうた研究会の岩本さんと、わらべ歌で楽しいひとときを!(予約不要、カフェのご利用をお願いします)。

【エコクラフト かご作り】

日時 7月13日(金) 10:30～12:00(託児つき)
持ち物 木工用ボンド、洗濯ばさみ10個程度、はさみ、お持ちの方は目打ち
定員 5人(先着順)
費用 500円(かご2個分)

【親子工作～身近な材料で

風鈴を作ろう!】

対象 小学1～3年生までの児童と保護者
日時 7月26日(木) 10:30～
内容 ペットボトルを材料にオープントスターで仕上げる簡単な工作
定員 8組(先着順)
費用 300円(ワンドリンク付)

施設名	日時・内容
えるむ えるむの森保育園 ☎花川東93-5 ☎71-2013	子育てサロン 毎週月・水・金曜 10:00～12:00 よちよちサロン(1歳半まで) 毎週火曜 13:30～15:00 子育てサークル開放 毎週木曜 10:00～12:00 ①2日(月)～6日(金) 身体測定週 ②3日(火) 身体測定 ③8日(日) 15:30～ えるむの森保育園夏祭り ④11日(水) 12:00～13:00 クックでポーノ「流しそうめんしましょ!」 持ち物 エプロン(必要に応じて)・おしぼり・飲み物・帽子 定員 15組 ※要申込 費用 1世帯300円 ※雨天時13日(金) ⑤17日(火) 14:00～「おやつを試食会」 ⑥23日(月) 七夕飾り作り ⑦27日(金) お誕生日お祝い会 ⑧31日(火) ベビーマッサージ 定員 10組 費用 400円(オイル代他) ※要申込 ※託児有り20人
りとるきっず こども未来館「あいばーと」内 ☎花川北7-1 ☎76-6688	毎週月曜～土曜(祝日除く) 10:00～16:00 ①7日(土) 10:00～11:30 / 13:00～15:30 歯のブラッシングチェック 費用 10円(チェック液代) 持ち物 歯ブラシ・ハンカチ・スタイ ②10日(火) 11:00～ 虫よけアロマとバスソルト作り～ハーブティー付き 定員 6人 ※要予約 費用 800円 ③13日(金) 11:00～ 七夕飾りをつくろう ④18日(水) 10:30～ はじめての方でも大丈夫!!エコたわしを作ろう 定員 5人 ※要予約 費用 100円 ⑤24日(火) 11:30～ 7月のお誕生会
くるみの木広場 南線光の子保育園 ☎花川南4-3 ☎73-0773	毎週月・火・水曜 10:00～12:00 ①4日(水) 園行事のため休み ②18日(水) 11:30～11:45 栄養士講座 ③30日(月)・31日(火)・8月1日(水) 七夕製作
もくば 花川南保育園 ☎花川南9-4 ☎73-8900	毎週月・水・金曜 10:00～12:00 ①4日(水) 七夕飾り作り ②13日(金) 魚つり遊び ③30日(月) ミニプラネタリウム作り
こあらくらぶ くるみ保育園 ☎八幡1-433-14 ☎66-4500	毎週火・水・木曜 10:00～12:00 ①18日(水) お誕生会、楽器あそび ②31日(火) 色水あそび
あ一つまれ! 石狩仲よし保育園 ☎花川北4-3 ☎74-4475	おおむね月2回(水曜) 10:00～11:15 ①11日(水) 開放あそび ②25日(水) 七夕制作
このゆびとまれ えるむ保育園 ☎花川北2-5 ☎74-0696	毎週金曜 10:00～11:30 暑い日には園庭で水あそびをします。準備をしてください。 20日(金) お楽しみ会 和太鼓(年長児) 給食試食会 ※要申込(先着3組 1食200円) 27日(金) 休み
ゆうゆう♥友愛 友愛保育園 ☎花川南8-3 ☎73-6686	18日(水)・25日(水) 10:00～11:00園庭開放 ※両園で実施
ゆうゆう♥まきば まきば保育園 ☎樽川6-2 ☎72-0050	
べんぎんくらぶ 厚田保育園 ☎厚田区厚田2-4 ☎78-2440	毎月第1・第3木曜 ①5日(木) 水あそび・シャボン玉あそび 10:00～11:15 ②18日(水) 劇団すぎのこ公演 9:45開演(1時間程度) 費用 無料
ありんこくらぶ はます保育園 ☎浜益区川下 ☎79-2264	毎週木曜 10:00～11:15
幼児開放こころ 花川北児童館(花川北3-2 ☎74-2884) おおぞら児童館(花川南1-1 ☎73-4849) 花川南児童館(花川南8-3 ☎72-7311)	毎週月曜～金曜 9:30～11:30 23日(月) 10:30～11:30親子で楽しむリズムストレッチ体操 場所 りんくる 持ち物 飲み物・タオル・大きめのバスタオル 問合せ 児童館 ☎72-3192



小学生向け

児童館名	日時・内容
花川北児童館 ☎花川北3-2 ☎74-2884	21日(土) 8:45～15:30 バスツアー「サッポロノースサファリ」 定員45人(先着順) 申込2日(月)～7日(土)
おおぞら児童館 ☎花川南1-1 ☎73-4849	7日(土) ①10:00～12:00 ②13:00～15:00 おおぞら児童館まつり 参加自由 ※上靴、袋持参
花川南児童館 ☎花川南8-3 ☎72-7311	14日(土) 13:00～15:00 花川南児童館まつり 参加自由 ※上靴持参
緑苑台子ども教室 ☎緑苑台小学校内 ☎72-1704	25日(水) バス遠足(さくらんぼ狩り) 定員45人(先着順) 申込2日(月)～7日(土)
八幡子ども教室 ☎八幡小学校内 ☎66-3305	21日(土) 13:30～ 八幡児童館まつり(八幡小学校体育館) 参加自由 ※上靴、袋持参
バストラル子ども教室 ☎樽川6-2 ☎72-5640	27日(金) 10:00～11:45 工作「アイロンビーズ」みんながかわいいものを作ろう 定員10人(先着順)
シップ子ども教室 ☎厚田区虹が原 ☎66-3331	14日(土) 14:00～15:00 スポーツレクリエーション 参加自由
浜益子ども教室 ☎浜益小学校内 ☎79-2114(生涯学習課)	4日(水) 14:30～15:50 つちーのおやつ作り(理科の要素を取り入れたおやつ作り) 費用100円 参加自由

安瀬神社の絵馬

◀安瀬神社に
奉納された「大絵馬」



厚田区安瀬は、かつて厚田屈指のニシン漁場で、道会議員を勤め全道一の漁業者と言われた佐藤松太郎や横綱の吉葉山(いずれも厚田村名誉村民)の出身地でもあります。ニシン漁場にはお稲荷さんがつきもので、安瀬でも天保元

(1830)年に稲荷社が創建され、安瀬神社としてニシン漁業の盛衰を見守って来ました。しかし、ニシン漁の衰退とともに安瀬神社の氏子も減り続け、平成18年には御神体を厚田神社に移し、廃社となりました。

この絵馬は安瀬神社に残された奉納物のひとつで、縦76cm横102cmあります。額の

右側に「明治十七年」、左側に「池田米吉」とあります。私たちが初詣で買うような小型のものは「小絵馬」、このような額に入った大きなものは「大絵馬」と言います。一般に「小絵馬」は安産、健康、学業成就など身内の現実的な利益を願う際に用いられ、「大絵馬」は自分が属する会社や村全体の繁栄や平和を願って奉納されることが多いと言われます。

この場面が描かれたのでしょうか。それは今のところよく分かりません。あるいは別の場面を描いているのかもしれない。お分かりの方はぜひお教えください。

現在、この絵馬は安瀬神社への奉納者名を書いた板額などと一緒に厚田資料室で展示をしています。この奉納物の中には戸田城聖、吉葉山、佐藤松太郎の親類などゆかりの人々の名前を読み取る事ができます。厚田区の歴史を示す資料をぜひ一度ご覧ください。(工藤義衛)

※熊谷陣屋
歌舞伎「谷嫩軍配」の三段目。一谷の合戦の際、義経は平敦盛の命を救うため、そのことを暗示する制札を熊谷直実に与える。熊谷直実はわが子小次郎を身代わりにして首を差し出し世の無常を感じて出家する。

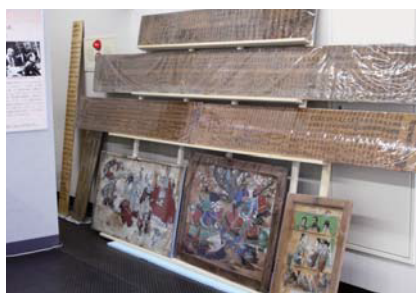

(写真上下ともに)
厚田資料室▶