（仮）夕日の丘観光案内所等意見交換会

日　時　　平成２０年7月３０日（水）１８：００～
会　場　　厚田総合センター

会議次第

１．開会
２．企画経済部長あいさつ
３．議題
（１）　（仮）夕日の丘観光案内所、管理棟の施設本体について
（２）　（仮）夕日の丘観光案内所、管理棟の管理、運営について
（３）　（仮）夕日の丘観光案内所のネーミング募集について
４．その他
５．閉会

㈱夕日の丘観光案内所等スケジュール表

2008/8/18

	項目	年月日	平成20年度												平成21年度												備考
			4	5	6	7	8	9	10	11	12	1	2	3	4	5	6	7	8	9	10	11	12	1	2	3	
	厚田区地域協議会で概要説明	H20年6月26日																									
	意見交換会	H20年7月30日																									
丘観光案内所（仮）夕日の	ネーミング公募																										
	ネーミング決定、発表	H20年10月上旬																									
	（仮）夕日の丘観光案内所建設工事（7月25日着工～12月竣工　）																										
	観光案内所開業	H21年４月下旬～																									
管理棟	プール管理棟建設工事(5月20日着工～12月竣工)																										
	夕日の丘管理用通路整備工事																										
	プール管理棟背面コンクリート擁壁建設																										
	プール開業	H21年７月～																									
海岸整備	厚田漁港海岸環境整備工事（北海道発注）（６月23日～H21年１月13日）																										

全体平面図

S=1:600

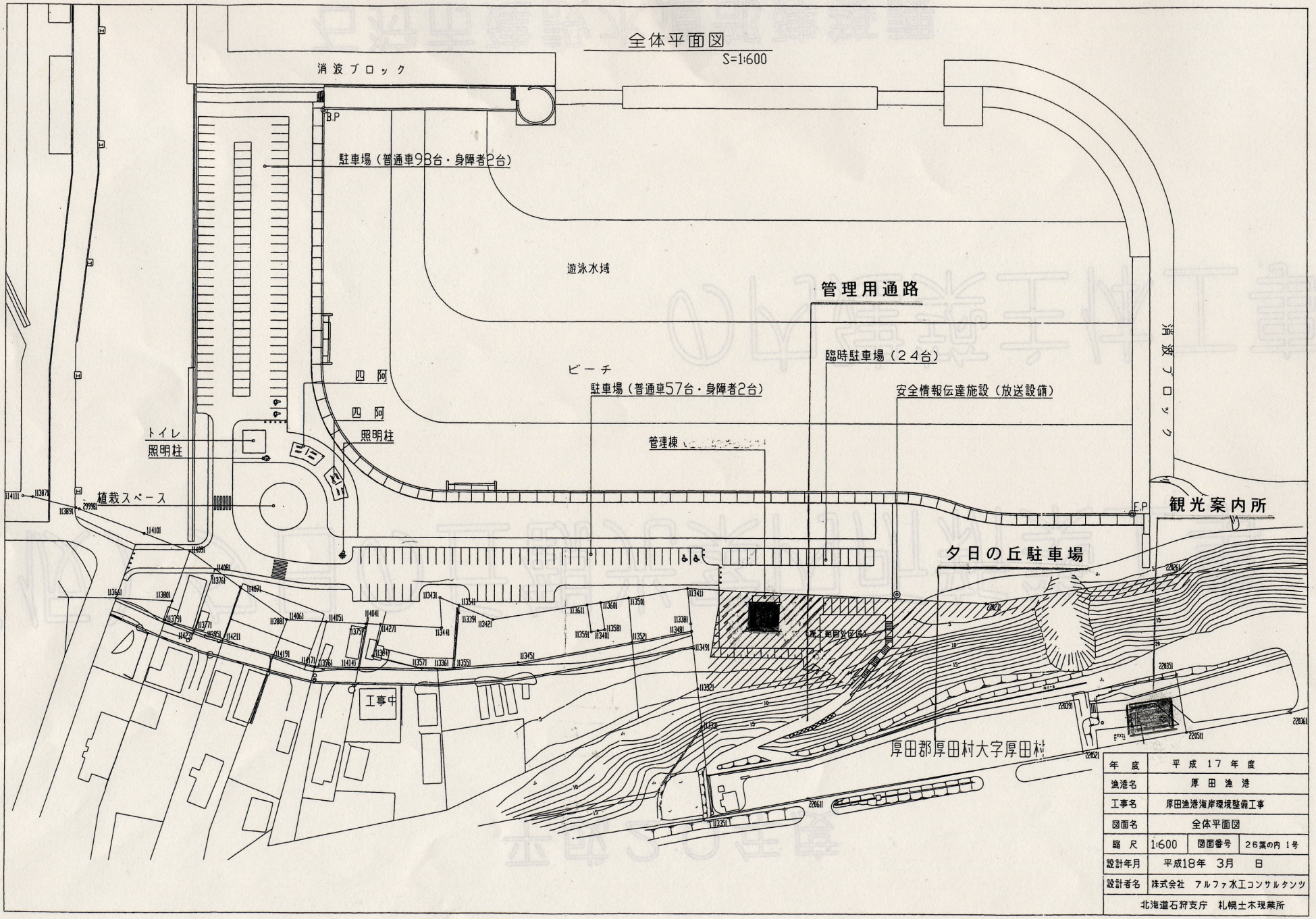

年度	平成17年度
漁港名	厚田漁港
工事名	厚田漁港海岸環境整備工事
図面名	全体平面図
縮尺	1:600
図面番号	26葉の内 1号
設計年月	平成18年 3月 日
設計者名	株式会社 アルファ水工コンサルタンツ
	北海道石狩支庁 札幌土木現業所

平成２０年度

（仮）夕日の丘観光案内所新築工事

の内建築主体工事

石狩市建設水道部建築課

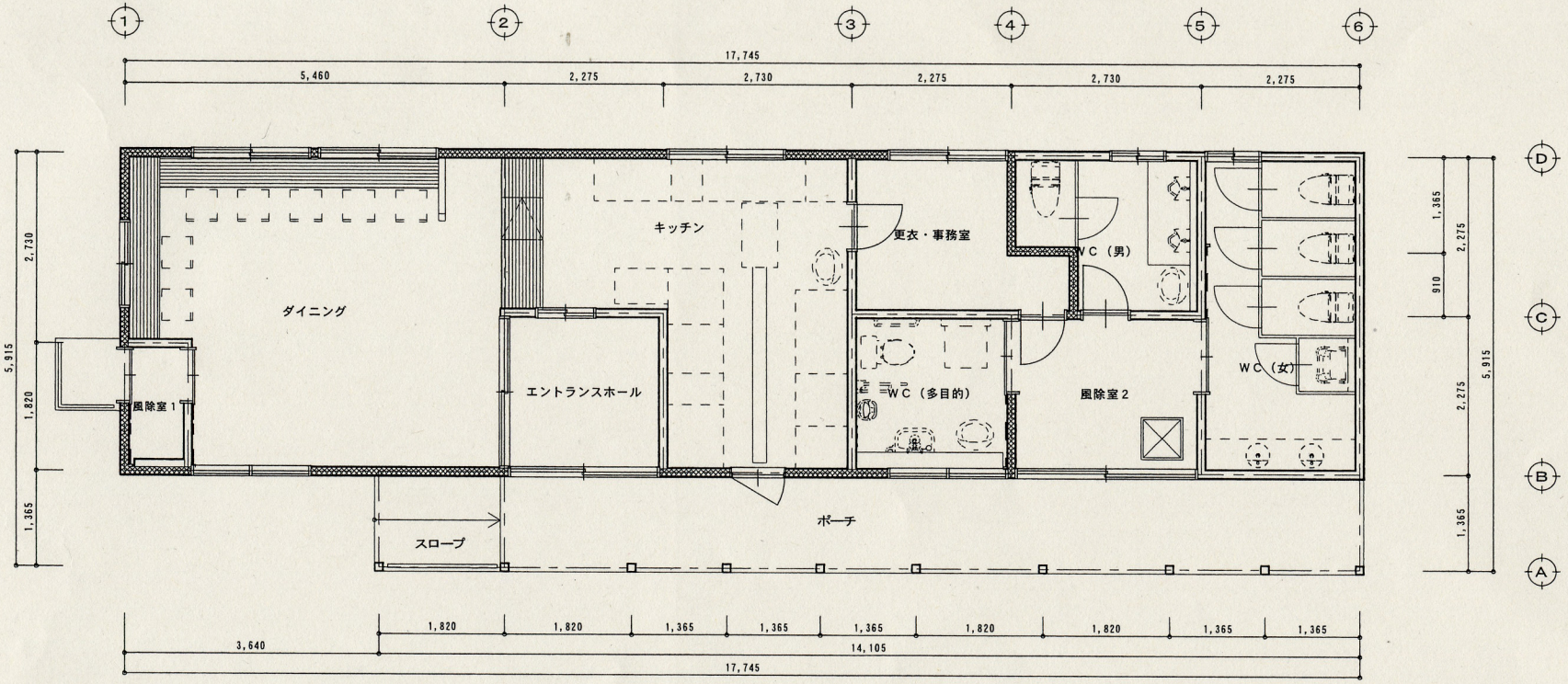

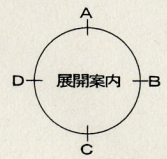

平面詳細図　S＝1／50

特記事項

工事名称	（仮）夕日の丘観光案内所新築工事の内建築主体工事		
図面	平面詳細図	図面番号	２９の内１０
設計月日	平成２０・５・	縮尺	S＝1/50
備考			

石狩市建設水道部建築課

設計

設計					
審査		課長	主査	設計	製図
沖本		佐々木	工藤	茶木	茶木

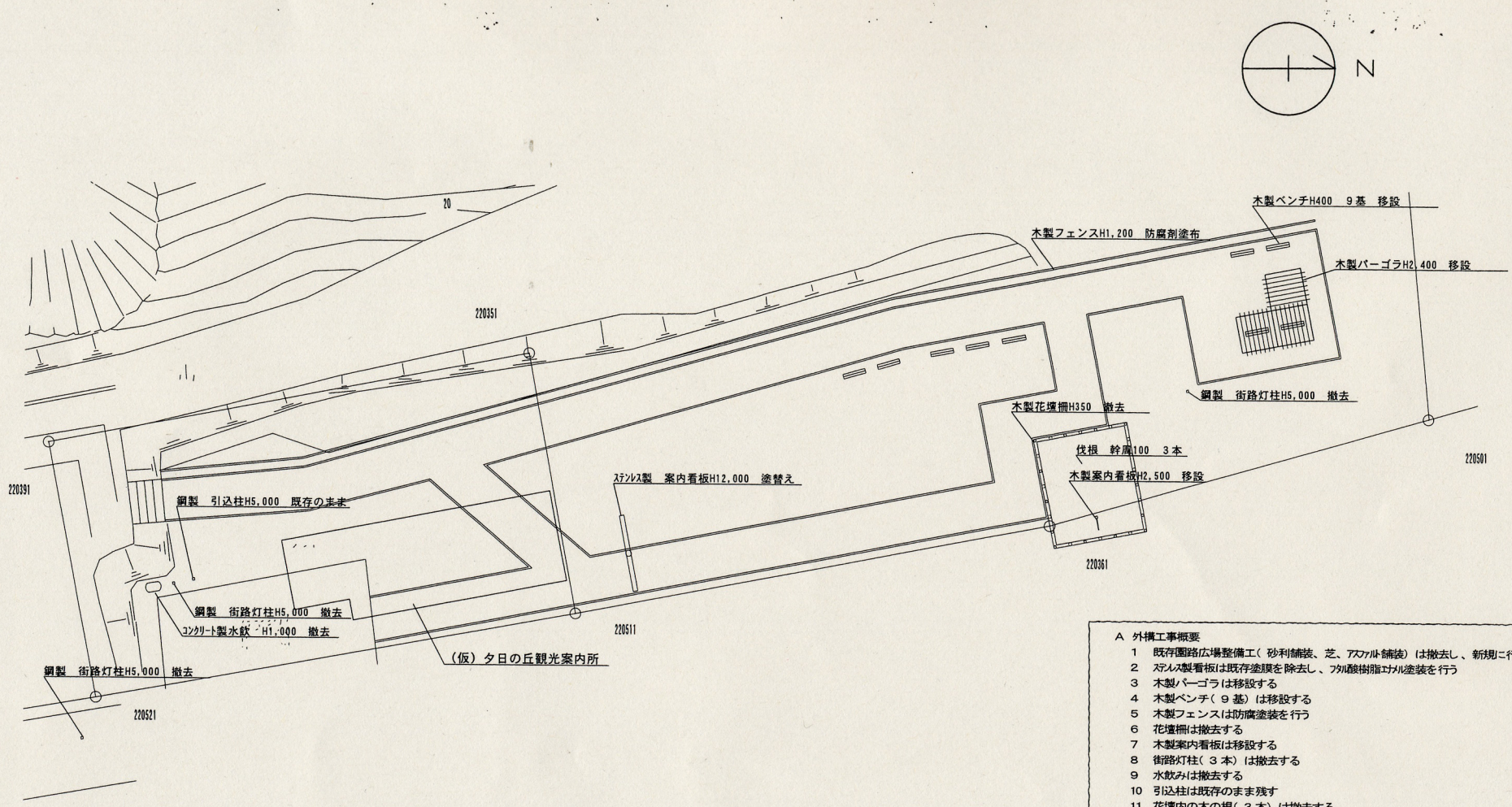

A 外構工事概要

1 既存園路広場整備工（砂利舗装、芝、ｱｽﾌｧﾙﾄ舗装）は撤去し、新規に行う
2 ｽﾃﾝﾚｽ製看板は既存塗膜を除去し、ﾌｯ素樹脂ｴﾅﾒﾙ塗装を行う
3 木製パーゴラは移設する
4 木製ベンチ（９基）は移設する
5 木製フェンスは防腐塗装を行う
6 花壇柵は撤去する
7 木製案内看板は移設する
8 街路灯柱（３本）は撤去する
9 水飲みは撤去する
10 引込柱は既存のまま残す
11 花壇内の木の根（３本）は撤去する

特記事項

工事名称	（仮）夕日の丘観光案内所新築工事の内建築主体工事		
図面	改修前外構図	図面番号	２９の内２３
設計月日	平成２０・５・	縮尺	S＝1／200
備考			

石狩市建設水道部建築課
設計

設計				
審査		課長	主査	設計	製図
沖本		佐々木	工藤	茶木	茶木

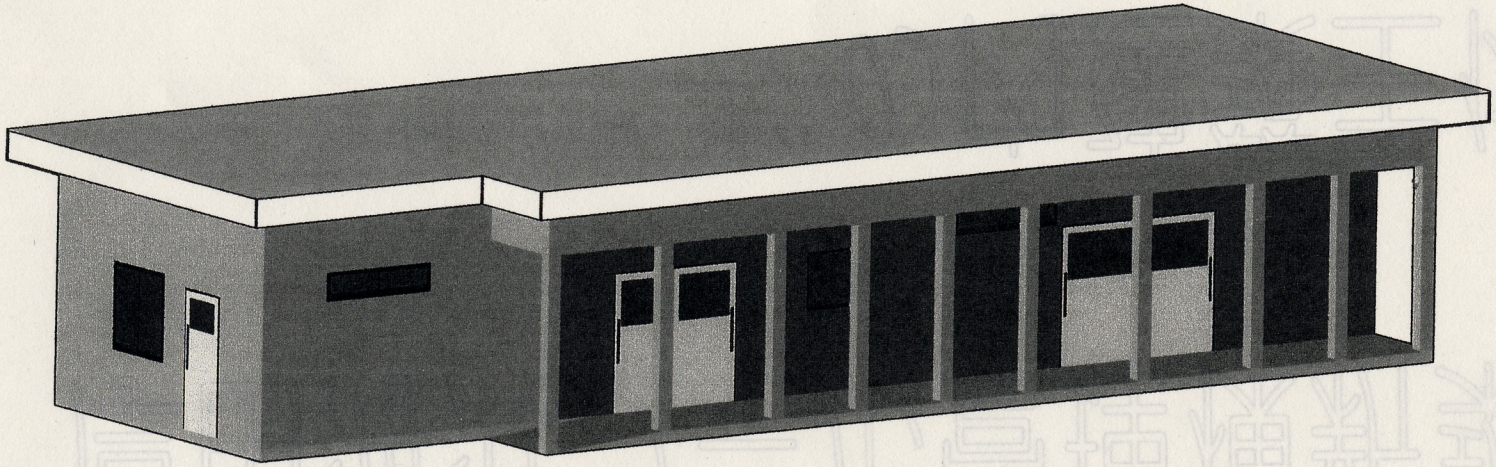

案内所パース

平成２０年度

（仮）厚田海浜プール管理棟新築工事

の内建築主体工事

石狩市建設水道部建築課

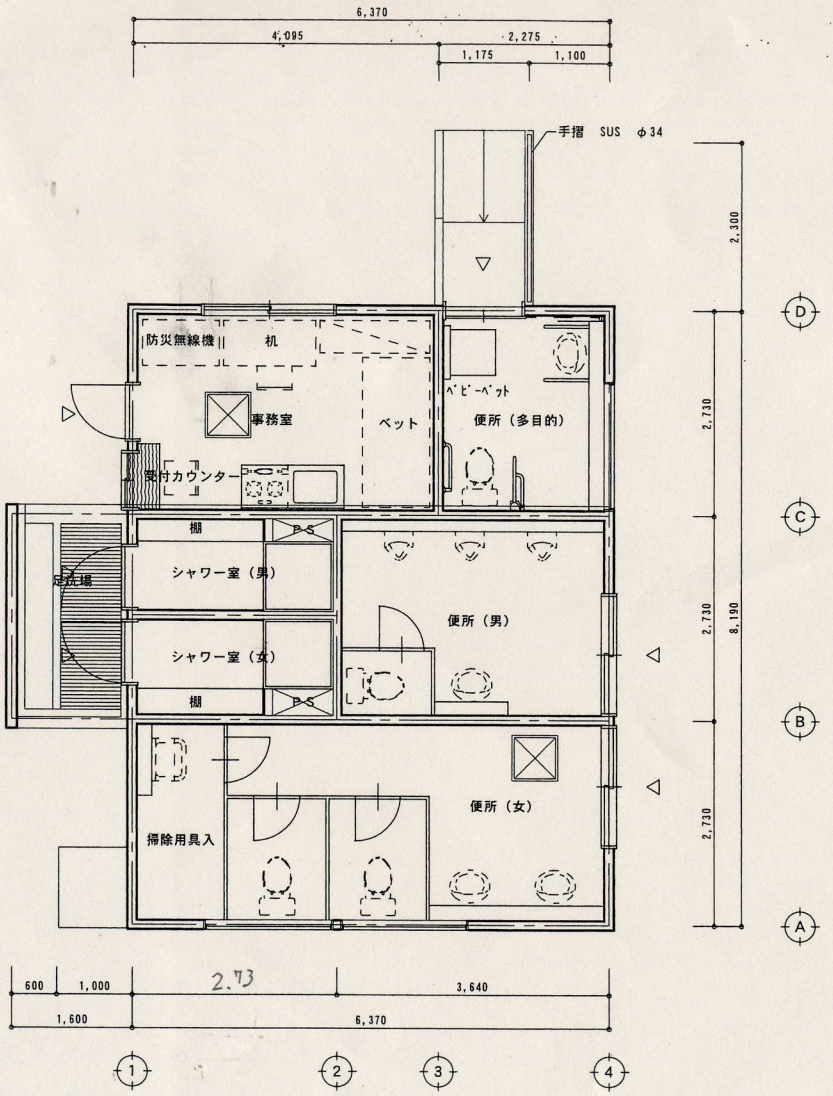

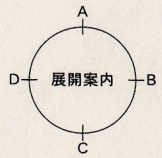

※ｺﾝﾛ、机、ｲｽ、防災無線機、ﾍﾞｯﾄは別途

管理棟平面詳細図　S＝1／50

※　木造平屋建て　56．54〔m2〕

特記事項	工事名称	（仮）厚田海浜プール管理棟新築工事の内建築主体工事			石狩市建設水道部建築課	設計				
	図　面	平面詳細図	図面番号	19の内 9		審査	課長	主査	設計	製図
	設計月日	平成20・ 3・	縮　尺	S=1: 50		沖本	佐々木	工藤	茶木	茶木
	備　考				設　計					

6

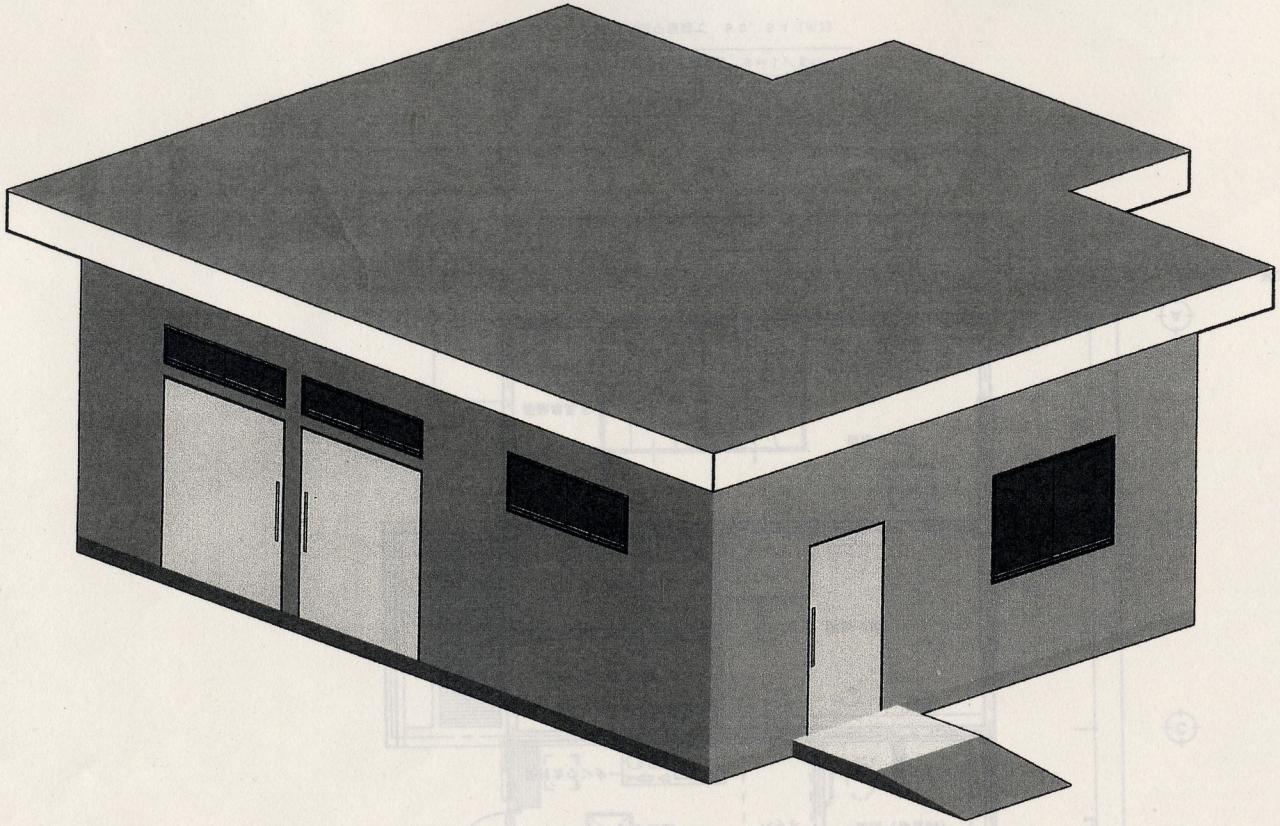

管理棟パース

（仮）厚田観光施設について

① 観光案内所と海浜プール管理棟は（仮）厚田観光施設として一体で管理します。

②（仮）厚田観光施設は次の事業を行います。

(1)観光情報の提供及び観光案内に関すること。

(2)地場産品の展示等に関すること。

(3)海浜プール利用者への利便提供に関すること。

(4)その他必要な事業。

③ オープン期間　営業、開館時間

観光案内所　４月第４週の土曜日から１１月３日までの期間

午前８時４５分から午後６時までとします。

管理棟　　７月１日から８月３１日までの２ヶ月までの期間

午前９時から午後５時とします。

（それ以外の期間で各種イベント開催時は、開館とする。）

④禁止行為

(1)公の秩序を乱し、又は善良な風俗を害するおそれがあるとき。

(2)騒音・暴力など他人に迷惑をかかること。

(3)観光施設の建物、設備その他の物件をき損し、又は滅失するおそれがあるとき。

(4)その他観光施設の管理運営上不適切と認められるとき。

⑤ 観光案内所駐車場について

海浜プール駐車場（環境整備協力金徴収）が満車になったときは、観光案内所南側の夕日の丘駐車場を海浜プール臨時駐車場として使用します。

（仮）夕日の丘観光案内所の名称　大募集

平成２１年４月下旬、厚田区夕日の丘駐車場横に観光案内所がオープンします。

日本海や沈む夕陽を眺望でき、お食事、休憩所、地元名産の販売所を備えた観光案内所です。

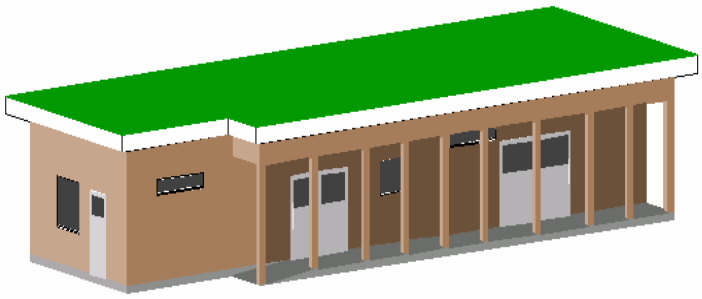

観光案内所のイメージ図

対　　象	石狩市民
募集規定	夕日の丘らしさを表現し、独自に創作した作品
応募方法	応募用紙に必要事項を記載し、郵便またはファックスで送付してください。 ハガキの場合は応募用紙にある内容を漏れなく記載してください。 メールの場合は下記アドレス宛に内容を漏れなく記載してください。
募集期間	平成２０年８月１日（金）～２９日（金）
賞　　品	厚田産特産品詰め合わせ
採用結果	１０月上旬に広報いしかりで発表します。
問い合わせ	〒061-3292 石狩市花川北６条１丁目３０番地２ 石狩市企画経済部商工労働観光課 ＴＥＬ　０１３３－７２－３１６７　ＦＡＸ０１３３－７２－３５４０
メールアドレス	syoukour@city.ishikari.hokkaido.jp
応募用紙設置場所	市役所企画経済部商工労働観光課、厚田支所産業振興課 浜益支所産業振興課、　石狩北商工会、石狩市観光センター

応募用紙は裏面です

ぜひご応募ください！

観光案内所　応募用紙

観光案内所の名称	
名称の意味	
お名前(年齢)	(　　)
ご職業（学校名/学年）	
ご住所	
電話番号 （当選の場合お電話します）	