

住まいの安心・安全のため、
防犯カメラや人感センサーライト等の設置を支援します！

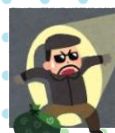

回覧

住まいの防犯対策補助金のご案内

※この事業は、国の重点支援地方交付金を活用しています

令和7年度に引き続き、
令和8年度も実施します！

申請期間

令和8年4月6日(月) ～ 令和9年2月26日(金)

※補助金は先着順、予算額に達し次第終了

対象者

以下の事項のすべてに
当てはまる方

- ・申請日現在、石狩市に住所を有する方で、自ら居住する市内の住宅に防犯対策用品を設置した方
- ・市税の滞納がない方

※令和7年度に補助を受けた方も対象

申請は1世帯
1回限り

補助額

購入・設置費用(税込)の2分の1
(上限3万円、千円未満切り捨て)

※いしかり地域応援商品券やポイント利用分は、購入・設置費用から除きます。

※設置費用は、専門業者が設置を行った場合に限り申請することができます。

今年度から市外店舗も
対象になりました

対象品目

複数品目を
組み合わせてOK

令和8年4月1日(水)以降に購入・設置した以下の①～⑧に該当する防犯対策用品(新品に限る) ※合計で税込4,000円以上。市外店舗も対象。インターネットやフリマサイト等の個人間売買で購入した商品は対象外。

- ① 防犯カメラ(ダミーカメラや屋内に設置したカメラは対象外)
- ② 人感センサーライト
- ③ 録画機能付きインターホン
- ④ 防犯フィルム
- ⑤ 防犯性の高い錠・補助錠
- ⑥ センサーアラーム
- ⑦ 詐欺被害防止電話機器
- ⑧ 防犯砂利 **NEW!**

注意事項 防犯カメラの設置場所・撮影範囲が住宅等の敷地内であり、近隣住民等のプライバシー保護に十分留意することが必要です。

問合せ・申込先:

石狩市環境市民部広聴・市民生活課(市役所1階17番窓口)
〒061-3292 石狩市花川北6条1丁目30番地2
TEL:0133-72-3143
E-mail:seikatsu@city.ishikari.hokkaido.jp

オンライン申請はこちら↓



申請手続きの流れ

※窓口、郵送、オンラインのいずれかの方法でお申し込みください



① 店舗で対象の防犯対策用品を購入・設置する

- 令和8年4月1日(水)以降に店舗・事業所で購入・設置したもの(新品に限る)
- インターネットやフリマサイト等の個人間売買で購入した商品は対象外
- 領収書**(申請者氏名、購入日、販売店名、商品名、購入(及び設置)金額が記載されているもの)をもらってください。

② 申請する(窓口・郵送・オンライン)

【窓口・郵送・オンライン共通】必要な書類

- ✓ 領収書等の写し
申請者氏名、購入日、販売店名、商品名、購入(及び設置)金額が記載されているもの
- ✓ カatalogや説明書等の写し
購入した防犯対策用品の機種名(型番)や機能が確認できるもの
- ✓ 設置後の写真
家の外観全体と設置箇所がわかる写真



窓口・郵送の場合

- ✓ 補助金交付申請書・補助金交付請求書

用紙は市 HP からダウンロードするか、広聴・市民生活課又は各支所市民福祉課窓口にて配布



- ✓ 支払金口座振替依頼書兼債権者マスタ登録票

- ✓ 印鑑(認印)



オンラインの場合

- ✓ 本人確認書類の写し

運転免許証、マイナンバーカード等



- ✓ 申請者名義の振込先口座情報の写し

金融機関名、支店名、口座番号、口座名義が確認できるもの(通帳見開き又はキャッシュカード等)



※オンライン申請はチラシ表面のQRコードから必要事項を入力し、必要書類の画像をアップロードしてください。

③ 交付決定・振込

申請から振込まで1か月程度

※市 HP にてよくある質問集を掲載していますので、併せてご確認ください。

家庭用省エネ機器

冷蔵庫 エコキュート エアコンの

購入・買換えに対して

最大

4万円!

(補助率1/2)

補助金
が出ます!

この補助金は、国の
「重点支援地方交付金」を
活用しています。



＼涼し～／



補助対象者

- 交付申請時に石狩市に住所を有し、自ら居住する住宅に
対象製品を設置する方(同一世帯1回限り)
- 交付決定後に石狩市内の店舗・事業所で対象製品を購入・
買替える方
- 市税の滞納がない方

対象製品

- 既存住宅に設置するもの
- 省エネ基準達成率 が目標年度において
100%以上の製品

【冷蔵庫】	目標年度2021年度
【エコキュート】	目標年度2025年度
【エアコン】	目標年度2027年度

店頭や資源エネルギー庁の
「省エネ型製品情報サイト」
でも確認できるよ



ここを
チェック!



申込期間

令和8年4月6日(月曜日)から順次受付
※予算額(約50世帯分)に達し次第、受付を終了します。

申込方法

いずれかの方法でお申込みください。

- 市役所3階「窓口」で申請
- 「郵送」で申請
- ご自宅で楽々「オンライン」で申請



【石狩市スマート申請】
家庭用省エネ機器
購入補助金
交付申請はコチラから



【申込に必要なもの】

1. 製品の型番が分かる資料(カタログの写しなど)
2. 経費が分かる見積書の写し
3. 設置場所の写真
4.
 - ◆ 窓口／郵送申請の方
 - 支払金口座振替依頼書兼債権者マスタ登録票(押印必要)
 - ◆ オンライン申請の方
(画像データをアップロードいただきます)
 - 本人確認書類(運転免許証、マイナンバーカードなど)
 - 口座情報確認書類(通帳、画面のスクリーンショットなど)

購入前に必ず申込が必要です!



やる気になれば“イクラ”でもできる！
減らそう、再配達！

デコ活



宅配ボックス 設置補助金について

この補助金は、国の
「重点支援地方交付金」を
活用しています。

石狩市では、デコ活(脱炭素につながる新しい豊かな暮らしを創る国民運動)の一環として、再配達の削減と温室効果ガス排出量の削減を図るため、宅配ボックス設置費用の一部を補助します(最大2万円)。

補助対象者

以下の事項のいずれにも当てはまる方

- 交付申請時に石狩市に住所を有し、自ら居住する住宅に新品の宅配ボックスを設置した方(同一世帯1回限り)
- 市税の滞納がない方

補助対象及び補助額

令和8年4月1日(水曜日)以降に購入し、設置した新品のものが対象になります。

補助額 本体及び設置費の2分の1
(最大2万円※千円未満切り捨て)

以下の要件をすべて満たす宅配ボックスであること

- 受取人の不在時に宅配物などを受け取る耐久性のある設備で、宅配物などを安全に保管できること
- 宅配ボックスを設置した住宅が自らの所有でない場合、所有者から設置の同意が得られていること
- オークションサイトなどの個人売買で購入したものや、リサイクルショップで購入したものではないこと
- ポイント使用やクーポン値引きがある場合は、ポイント使用分やクーポン適用による値引き分を除いていること
- 複数の住戸が共同で使用するものではないこと
- 国その他の機関から同種の補助を受ける見込みがないこと

申込期間

令和8年4月6日(月曜日)から順次受付
※予算額(約100世帯分)に達し次第、受付を終了します。

申込方法

オンラインのみの受付となります。
※難しい場合はご相談ください。

[石狩市スマート申請]
宅配ボックス設置補助金
交付申請はコチラから



【申込に必要なもの】

1. 購入・設置した宅配ボックスの仕様分かる書類
2. 宅配ボックスを購入した際の領収書の写し
3. 設置後の宅配ボックスの写真
4. 本人確認書類(運転免許証、マイナンバーカードなど)
5. 口座情報確認書類(通帳、画面のスクリーンショットなど)

注意事項

偽りその他不正な行為により補助金の交付を受けた場合は、補助金を返還していただくことになります。
補助金を受けた宅配ボックスは適切な使用及び管理をしてください。

みんなで、
減らそう、
再配達！



石狩市教育支援員に

回 覧

ないませんか？

学校で子どもたちの見守りやサポートをする方を募集しています！

業務内容

- ① 特別支援担当：学級担任等の補助者として通常学級又は特別支援学級の児童生徒に対する日常生活の介助や、学習活動の支援を行う
- ② 不登校支援担当：個別の支援が必要と考えられる児童生徒に対する学校内の別室等における学習活動、登校、教室復帰等に対する支援を行う

勤務場所 石狩市内の小中学校

募集人数 各業務 若干名

任用期間 令和8年4月1日～令和9年3月31日

勤務時間 年間640時間、週4～5日、基本1日4時間勤務
夏季・冬季・春季休業を除く

報酬 時給1,300円（交通費込み）

応募資格 特になし（教員免許又はそれに準ずる資格（心理、福祉、保育等）を有する方、または児童への支援経験のある方を優先的に採用します）

応募方法 履歴書提出（写真貼付、郵送可）
※履歴書は返却しません

受付期間 随時応募受付
※採用者が決定次第、募集は締め切ります

選考方法 書類選考後に面接を受けていただきます
面接日時、場所、結果は都度ご連絡します

その他 社会保険、雇用保険なし

お問い合わせ・お申込先

石狩市教育委員会 学校教育部 教育支援課
〒061-3292
北海道石狩市花川北 6 条 1 丁目 30 番地 2
電話 0133-76-8000





石狩市認知症ボランティア

「みなみな」

がお手伝いします！

認知症のご家族を抱え

- ・ **話し相手**や病院・美容室の付き添いがいれば・・・
- ・ 一緒に**庭や花の手入れ**など**趣味を楽しんでもらえれば**・・・

などお困りではありませんか？

私たちがお宅に伺って

- ・ 認知症の方の**見守り**や**傾聴**、**趣味活動**などを行います。

利用料金 1 時間 500 円（お試し利用 1 回に限り無料）

ご家族の個人情報が漏れることはありません。安心してご利用ください。

「**みなみな**」は、石狩市の認知症サポーター養成講座やステップアップ講座を受講し、認知症の方とそのご家族を支えたいとの思いで設立したボランティア団体です。

「**みな**」はアイヌ語で「**笑う**」。私たちの活動で、認知症の方、ご家族、私たちが**にこにこ笑顔になる**ことをめざしています。

〈お問い合わせください〉

石狩市認知症ボランティア「**みなみな**」事務局

石狩市花川北6条2丁目88番地 ☎：080-3230-9008 担当 木元

FAX：0133-62-8040

「認知症サポーター」とは

石狩市では、これまでに5,200名以上の認知症サポーターが誕生しています。(R8.1月末日現在)

なにか特別なことをする人ではありません。
認知症を正しく理解し、
認知症の人や家族を温かく見守る「応援者」です。
講座を受ければ、どなたでもなることができます。

＜具体例＞・困っている認知症の人がいたら声をかける
・家族にねぎらいの言葉をかける など



認知症サポーター 養成講座を開催します

令和8年 **3月17日** (火) 10:00～11:30

●場 所 **花川南コミセン 1階会議室** (花川南 6-5)

●内 容
・認知症の症状
・認知症の人への支援の方法、接し方
・認知症サポーターに出来ること など

日々のエピソードや
体験談を交え、わかり
やすくお話します。

●料 金 無料

●定 員 30名(申込順)

●申 込 3月13日(金)までに電話でお申し込みください！

＜申込・問合せ先＞

電話 0133—77—7535 石狩市地域包括ケア課

回覧

40～74歳

国民健康保険加入の方へ

年に1度の

健康診断

～石狩市特定健康診査のご案内～

600 円です

※非課税世帯の方は0円（受診券に記載されています）

まだ間に合います！ R8.3.31 まで
お近くの市内医療機関で受診できます

今年度最後の集団健診もあります。



詳細は
こちらから



※予約と受診券が必要です。

←受診券をなくした方はこちらから再発行の申請ができます

＜お問合せ＞ 石狩市健康推進部健康推進課 TEL (0133) 72-3124

令和8年度 初級手話講習会 受講生募集

手話経験のない初心者を対象に、聞こえない方と手話で日常的な会話ができるようになることを目指して、あいさつや自己紹介、手話の基本などを学びます。

地元の「聞こえない方(聴覚障がい者)」から、直接手話を学ぶことができる大変貴重な場となっています！ 受講生の質問にも丁寧に対応してくれます！

対 象： 高校生以上の市民、市内に通勤・通学する、手話に興味のある方

日 時： 4/7～12/22 (5/5、8/11、9/22、11/3を除く全34回)

毎週火曜日 14時～16時

場 所： 石狩市総合保健福祉センター「りんくる」(花川北6条1丁目41-1)

参加費： 4,290円(テキスト代)

定 員： 20人(申し込み順・最少開催人数5人)

申込期間： 3/2(月)～27(金)

…申込・問合せ…

石狩市福祉部障がい福祉課

石狩市花川北6条1丁目41-1(りんくる内)

T E L:(0133)72-3194

F A X:(0133)75-2270

E-mail: syougais@city.ishikari.hokkaido.jp



電話、メール、Fax のほかに、
こちらからお申し込みできます





紙面で学ぼう！！ 石狩市の手話出前講座



石狩市は、平成25年12月に
全国の市町村で初となる
「手話に関する基本条例」
を制定しました。



条例を制定して市民の皆さんに伝えたかったことが3つあります。

1. 「手話は言語である」

2. 石狩市は、市民の皆さんに手話への理解を広げるためがんばります

3. 市民の皆さんは、手話への理解を深め石狩市と一緒にがんばりましょう

➤ このことから、、、

条例は、聞こえない人のためだけの条例ではなく、市民の皆さん全員のための条例です。

Point 「手話は言語である」ということ

- 英語と日本語で会話をしても、お互い話している内容が分かりませんが、通訳(英語⇄日本語)をしてもらえば、話している内容が分かりコミュニケーションを取ることが出来ます。(図 1)

手話言語も英語と同様に、手話通訳(手話言語⇄日本語)をしてもらえば、コミュニケーションを取ることが出来ます。(図 2)

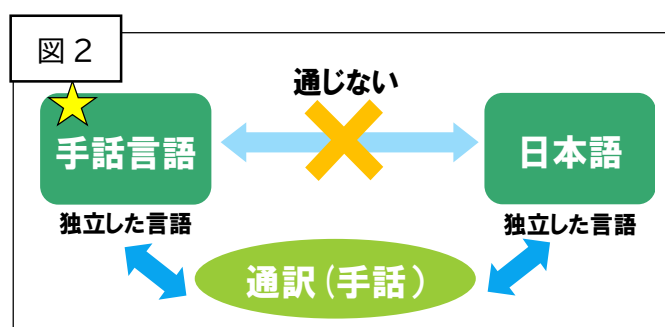
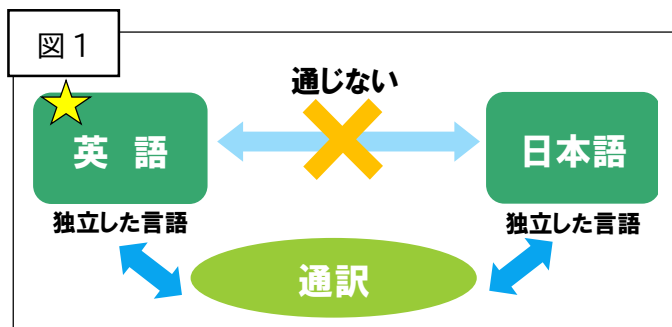

- 日本語、英語、手話言語、他の外国語もすべて独立した言語、

手話は聞こえない人に対する福祉的支援ではなく、「手話は言語である」ということです。

条例制定後、さまざまな取り組みを推進してきました。

● 手話の普及啓発の取組み



毎年、市内の小中学校で
手話出前授業を開催

石狩手話フェスタを開催
(○×クイズの様子)



日常でよく使う言葉の手話表現を覚えよう！！

朝



こめかみ付近に当てた
右こぶしを素早くおろす

昼



右手2指を眉間に当てる
(時計の12時を指す)

夜



両掌を前に向けた両腕を
目の前で交差させる

人が向かい合って
挨拶をしている
様子です！

あいさつ



両手人差指を
同時に曲げる

<表現方法>

「おはよう」は、朝+あいさつ
「こんにちは」は、昼+あいさつ
「こんばんは」は、夜+あいさつ

YouTube チャンネル【石狩市障がい福祉課】を開設し、
日常で使う手話を紹介しています。



広報いしかりと連動して毎月更新します。
←こちらからアクセスしてください！！

出前講座の最小受講人数は、

10名です。

町内会の会合や学校行事など、
是非、お声がけください。

発行 石狩市手話出前講座運営委員会 / 石狩市

問合せ 石狩市福祉部障がい福祉課 TEL:0133-72-3194 FAX:0133-75-2270

E-mail:syougais@city.ishikari.hokkaido.jp

厚田花川線

乗り方体験会



どうやって乗るの？
完全予約制って聞いたけど、予約は複雑なの？
そんな疑問にお答えします。



持ってきてね

3月13日

金

10時00分から… 八幡コミュニティセンター

13時00分から… 緑ヶ原会館

15時00分から… 虹が原会館

18時00分から… 花畔中央会館

3月17日

火

10時00分から… 厚田保健センター

14時00分から… 望来コミュニティセンター

17時00分から… 聚富会館

3月19日

木

14時00分から… 浜益コミュニティセンター

※乗り方体験会の参加は、予約不要です。

詳細は石狩市のホームページをチェック！

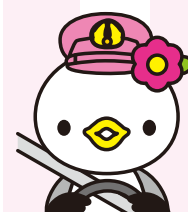

お問い合わせ先 石狩市企画政策部企画課 交通担当 0133-72-3193



▲市HP

障がいがある方の 就職を サポートします。



#働いて自立したい…
#働いた経験がない…
#再就職したい…
#自分に合う仕事とは…

まずはお問い合わせ下さい!!

0133-72-1601

※お電話の際は「回覧板を見た」とお知らせください。



メールでのお問い合わせは左記のQRコードより専用フォームを読み込めます。

見学・体験・相談などお気軽にお問い合わせ下さい。

就労移行支援事業所 あるば石狩
石狩市花川南1条4丁目225 カナオカビル2F

※就職後の支援は「石狩市就労フォローアップ事業」を石狩市と委託契約を締結して運営しています。

雪による事故を防ごう！！



冬は落氷雪事故が多く発生します。

事故防止のため。雪下ろしの注意点を紹介します！

1 早めの雪下ろし！

屋根からの雪の落下により、下敷きになるなどの事故が発生しています。

氷雪が屋根からせり出している軒下等は、危険ですので近づかないようにしましょう。



2 雪下ろしは必ず複数人で！

屋根の雪下ろし中に、ハシゴや屋根から転落する事故も発生しています。

作業するときは、家族もしくは、近所の人等補助者を付けましょう！

事故は起きてからでは遅いです。常に万が一を念頭に。

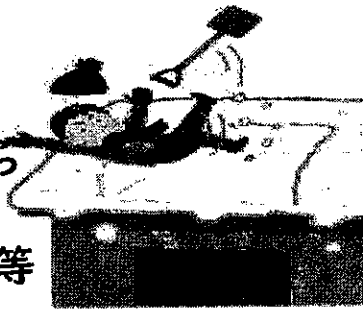

花川だより



北警察署

011-727-0110

花川南交番

0133-73-0110

花川北交番

011-74-5092

冬道はキケン！交通事故防止！

雪道は急の付く運転は×！

急ブレーキ、急ハンドル、急発進

雪道は皆さんが想像しているよりも恐ろしいです。

同乗者の命を握っているのはドライバーという自覚を！



路上駐車はやめましょう

冬も本格的になって積雪量が増えている中、除雪業者による除排雪作業が多くなっています。

昨今、路上駐車が除排雪作業の妨げになっているので、路上駐車はやめましょう！



駐車禁止

大雪のとき みんなが困る 迷惑駐車

石狩市では、市内の
自然環境や生物多様性を守る
活動に取り組んでいます。



オジロワシ

- ◆大型のワシの仲間。越冬・繁殖のため10月下旬ごろから北海道を含む北日本に飛来する冬鳥で、本市には渡りを行わない留鳥もいます。天然記念物に指定されています。
- ◆開発による餌資源の減少等により、環境省のレッドリストで絶滅危惧Ⅱ類に指定され、非常に個体数が少なくなっています。
- ◆近年は人里に巣を作るため、人との軋轢（あつれき）が心配されています。

※レッドリスト…絶滅のおそれのある野生生物のリストのこと。
国内では環境省や地方公共団体などが作成している。



SNS始めました！

石狩市の生物多様性や保全の取り組みを

発信します。ぜひフォローお願いします！



石狩で生きものたちの命をつなぐオジロワシ

- ★石狩周辺では、3～8月にかけて巣作り、産卵、子育てを行うオジロワシが少数います。
- ★オジロワシは魚類、鳥類、哺乳類等を食べるため生態系のバランスをとる存在であり、地域の生態系や農林水産業の豊かさに深く関わっています。



石狩市では、巣の情報を集めています

- ◆巣等の情報を集めることで、注意喚起を促したり今後の保全対策につなげることができます。
- ◆右の写真のような大きな巣をみつけたら、石狩市自然保護課までお知らせください。

＜お問合せ＞ 石狩市 環境市民部 自然保護課
☎0133-72-3269 ✉ihama@city.ishikari.Hokkaido.jp



オジロワシの子育てを遠くから見守ろう

- ★オジロワシは人の8～10倍も目がよく、とくに繁殖中は人に見られることをとても嫌がります。

- ★**巣に近づかれたり、長時間、観察・撮影をされると**

ストレスで巣やヒナを放棄したり、繁殖に失敗することがあります。

- ★人が集まることは、親鳥にストレスを与えるだけでなく、天敵（カラス等）に巣やヒナが狙われるリスクも高めます。

- ★地域の貴重な1羽を守るため、観察・撮影はできるだけ離れて、遠くから見守りましょう。また、場所等のSNS等での発信も控えましょう。



私たちは、野生動物の見守り活動を進めています

- 自然環境を未来につなぐため、野鳥をはじめ、野生動物とは適切な距離をとりみんなでやさしく見守る地域づくりへのご協力をお願いいたします。

1) 巣や野生動物には近寄らず、遠くからそっと見守りましょう

2) 餌やりはやめましょう

3) 私有地への立入、路上駐車等の迷惑行為はやめましょう

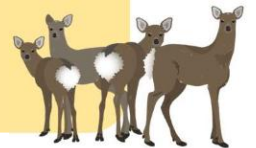

- ＊『いしかり生きもの便り』では、石狩浜にいる生き物や石狩市の生物多様性保全の取り組みや活動について取り上げ、何号かにわたって紹介します。
- ＊身近な生きものについて知ることができ、「あれ？この生きものは？」と興味を持っていただけるような情報を皆さまにお届けできましたら幸いです。

くらべて、くらべて、なっとくらリフォーム。

入場無料

駐車スペースに限りがございます。
お車でお越しの際は、
ご協力をお願いいたします。

キッチンカー

いろんな
軽食が楽しめる
もやってくる！

**お子様も
楽しい！**

スタンプを集めて
お菓子をもらおう！
(参加無料)

来場者記念品！

**ボックスステイッシュ
プレゼント！**

(5個1セット)

先着30名
×2日間 **60名！**

土曜 開催

何の絵か答えを
サケぼう！

さけ太郎の

これな〜んだ？

さけ太郎が描く絵が何かを
当てたら **賞品ゲット！**

日曜 開催

袋の限界に挑め！！

野菜詰め放題

今夜のおかずはカレー！？
それとも肉じゃが！？
1袋100円で野菜が詰め
放題！袋の限界に
挑戦だ！

両日 各1回開催！

先着30名！！

**子ども
ビンゴ大会**

未成年(18歳未満)限定のビンゴ大
会！素敵な景品をご用意していま
す。参加費無料で1日30名様限定！

会場

花川北コミュニティセンター
石狩市花川北3条2丁目198番地1

お問い合わせ

石狩商工会議所
TEL.0133-72-2111

AM10:00~PM4:00まで

AM10:00~PM3:00まで

**2026
3/14土
15日**

住宅の

お困りごとや
小さなリフォームの
ご相談も大歓迎！

リフォーム
関連補助金
のご相談も
可能！

リフォーム
関連企業
大集合！

協賛メーカー

LIXIL

TOTO

YKK AP

Panasonic

Webで情報公開中！

いしかりリフォームエスタ

検索！



SNSもやります！



主催/石狩商工会議所

協力団体/石狩リフォーム協会

後援/石狩市、一般社団法人北海道建築士会石狩支部、一般社団法人石狩観光協会

※イラストはイメージです。

リフォームをお考えのご家族必見の2日間!

楽しいイベント盛りだくさん

豪華賞品をゲットしよう!

土曜開催

さげ太郎の
これな〜んだ?

参加無料

いかりリフォームエスエスの新企画! その名も「さげ太郎のこれな〜んだ?」! 石狩市公設キャラクターのさげ太郎が何を描いているかを早押しで答える道民おなじみのゲームです。正解したら豪華賞品をゲットできますよ!
面力未知数のさげ太郎が描く芸術的な(?)イラストをお楽しみに!



先着30名!!

平日 各1回開催!

子どもビンゴ大会

素敵な景品が当たる
お子様限定の白熱ビンゴ大会!
参加費無料で1日30名様限定です!

参加無料

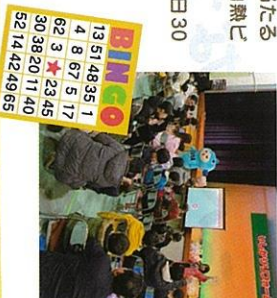

石狩消防署

平日 13時まで開催!

住宅用防災機器の展示

住宅用消火器、住宅用火災警報器、感震ブレーカーを展示します!



補助金で“ズツとお得”に!

土曜開催

石狩市「リフォーム・融雪槽」補助金説明会

外壁の塗り替えやお風呂場の改修、融雪槽の設置などを検討している方は必見です。石狩市では、市内業者を利用した工事に対し、工事費の10%(最大15万円)が補助される制度があります。当日は市の担当者から詳しい説明も聞けますので、補助金を活用してお得にリフォームしましょう。

平日 各2回開催!

リフォームのコツを伝授します!
メーカーセミナー

リフォームのコツをメーカー4社が伝授します!



イベントタイムスケジュール

3.14(土)	10:00 開場 / 16:00 閉場	3.15(日)	10:00 開場 / 15:00 閉場
10:00~	オープニング 来場者記念引換券配布(11:00引換開始)	10:00~	オープニング 来場者記念引換券配布(11:00引換開始)
10:30~	リフォームのコツを伝授!メーカーセミナー	10:30~	リフォームのコツを伝授!メーカーセミナー
11:00~	さげ太郎のこれな〜んだ? (1回目)	11:30~	野菜詰め放題 (1回目)
11:30~	リフォーム・融雪槽補助金説明会	13:00~	子どもビンゴ大会
13:00~	子どもビンゴ大会	13:30~	リフォームのコツを伝授!メーカーセミナー
14:00~	リフォームのコツを伝授!メーカーセミナー	14:00~	野菜詰め放題 (2回目)
15:00~	さげ太郎のこれな〜んだ? (2回目)		

あなたはいくつ
詰められる?
野菜
詰め放題



石狩ユネスコ協会
チャリティバザーを開催! 普段あまり知るこ
とがないユネスコの活動にも触れられます。

キッチンカー

コーヒーやまぜそばなどを販売しており
ます。美味しい軽食をお楽しみください。

最新住宅設備・機材の展示

水廻り・融雪機器専門店。できる事を何でも

石狩設備工業(有)

石狩市花川北1条4丁目38
TEL.0120-032-860

融雪 水廻り 防災

新築・リフォーム・不動産仲介等なんでも!

榎本建設(株)

石狩市八幡4丁目89
TEL.0120-088-406

新築 窓 外壁 内装 太陽光

1級技術士からの最適なご提案をどうぞ。

大石塗装

石狩市花川南3条2丁目50
TEL.090-9438-3546

外壁 屋根 内装 塗装 足場

塗装の事なら屋根外壁塗装専門店にお任せ!

木下塗装

石狩市花川北1条4丁目187
TEL.0133-62-8203

塗装 外壁 屋根 窓 ポア

ていねい・長持ち・自社施工

(有)グリーン企画工芸

石狩市花川北5条1丁目63
TEL.0133-74-9988

塗装 屋根 外壁 内装 足場

生活家電と電化リフォームはクリヤデンキ!

(株)クリヤデンキ

石狩市花川北6条1丁目37-1
TEL.0133-74-3537

冷暖房 電気

塗り替えで塗り替えて塗り替えて塗り替えて“新品”に

(株)彩工房 (さいこうぼう)

石狩市新港南3丁目700-58
TEL.0133-64-9022

家具 リフォーム

地元企業として誠意、思いやりの住まい提供

(株)酒井組

石狩市八幡2丁目132-5
TEL.0133-66-3103

新築 外壁 屋根 内装 塗装

水まわりのリフォームは私達にお任せください。

ミズリオ石狩(株)サライ設備工房

石狩市穂川5条1丁目11
TEL.0120-502-361

水廻り 冷暖房 窓 内装 外壁

安心・安全で暖かい住まいをご提案いたします。

三和建設(株)

石狩市花咲1条1丁目3
TEL.0133-64-2071

外壁 屋根 窓 内装 水廻り

地域密着をモットーに石狩のお客様への信頼

(株)たいち

石狩市新港中央3丁目760-4
TEL.0133-62-8083

窓 トア 風除室 カーポート

リフォーム補助金の申請は、お任せください!

(株)テクノブレイン

札幌市北区東条戸2条1丁目2-36
TEL.011-775-7701

窓 外壁 内装 水廻り 庭

どこでも地域を大切に親切丁寧に。

(有)塗創社

石狩市花川北4条2丁目51
TEL.0133-74-7703

外壁 屋根 内装 塗装 足場

外構・ベントカーテン・ハーブソルト専門店

(株)HERBEE

札幌市北区拓北5条1丁目1-17
TEL.011-792-6607

庭 外壁

リノベーションの住まいパートナーズ登録店

半澤建設(株)

石狩市八幡1丁目459-29
TEL.0133-66-4127

外壁 窓 屋根 水廻り 内装

より良いリフォームのご提案をいたします。

(株)三津橋

石狩市花咲140-4
TEL.0133-74-4001

水廻り 窓 外壁 屋根 内装

はまなす学園の1日(令和7年度)

	会場準備	
10:00 10:25	受付	 <p>会場準備と受付は学園生が当番制で行います。 このように学園生による自治活動も大切に行っています。</p>
10:30 12:00	講座	<p>講師による様々なジャンルの講演のほか、スポーツ・レク大会や学園祭などの行事も行っています。</p> <div>  <p>石狩浜の漂着物</p> </div> <div>  <p>脳活塾</p> </div> <div>  <p>ボッチャ体験</p> </div>
	昼食 休憩	
13:00 15:00	クラブ活動	<p>全員が必ずクラブに所属して活動します。今年度、クラブは次の4つでした。</p> <div>  <p>リズムダンス</p> </div> <div>  <p>歌唱コーラス</p> </div> <div>  <p>パークゴルフ</p> </div> <div>  <p>ニコニコ</p> </div>

はまなす学園の1年

4月		5月		6月		7月		8月			
入学式		はまなす学園 総会 ①		講座/ クラブ 活動開始		見学学習		スポーツ・レク大会			
											
9月		10月		11月		12月		1月		2月	
講座/ クラブ 後半開始		学園祭練習		学園祭		講座/ クラブ 反省		修了式 総会②			
											

回覧

令和8年度 石狩市シニアプラザ はまなす学園

学園生 募集

✿市内60歳以上の方が対象です

募集期間:令和8年3月2日から27日まで

申込み方法:電話でお申込みください

電 話 : 0133-74-2249

石狩市教育委員会 社会教育課

はまなす学園 担当

はまなす学園とは？

石狩市内の60歳以上の方々が学校のように学んだり、クラブや行事等の活動をしたりします。みなさん、和気あいあいと楽しく過ごしています。

年16回の講座には、「スポーツレク」や「学園祭」もあります。講座以外では、希望者で「見学学習」も行っています。

入学式 令和8年4月20日(月)

活動期間 4月～2月上旬 年16回

主な活動場所 花川北コミュニティセンター

年会費 5,800円程度



スポーツレク
輪投げで盛り上がり
ました！

学園祭
ステージ発表の
様子です！



見学学習
7年度は、千歳・江別方面
に行きました！