

平成 23 年度決算資料について

1. 国民健康保険事業特別会計決算

歳入		歳出						
科目	23年度	増減率	22年度	増減率	23年度	増減率	22年度	増減率
国民健康保険税	885,382	3.9	852,267	0.7	187,341	▲ 2.1	191,377	▲ 4.4
医療分	226,408	4.0	217,642	1.7	4,039,072	7.4	3,761,450	1.3
後期高齢者支援金分	90,862	3.0	88,189	25.1	34,770	13.2	30,718	14.1
介護分	94,001	39.3	67,493	54.6	540,947	15.2	469,475	▲ 3.8
医療滞納繰越	11,309	51.0	7,487	108.7	2	▲ 98.4	126	61.5
後期高齢者支援金分	6,838	61.0	4,247	80.1	4,614,791	8.3	4,261,769	0.8
介護滞納繰越	1,314,800	6.3	1,237,325	4.8	358,575	▲ 4.1	374,079	10.5
小計	90,258	1.8	88,644	4.4	2,481	▲ 16.5	2,972	▲ 0.1
退職分	23,047	2.2	22,544	6.1	58,593	10.9	52,817	16.2
医療分	24,360	2.6	23,745	31.4	0	皆減	138	皆増
介護分	4,990	42.0	3,515	77.2	419,649	▲ 2.4	430,006	11.1
医療滞納繰越	362	22.7	295	154.3	10,933	3.4	10,572	2.8
後期高齢者支援金分	527	26.7	416	153.7	36,209	10.7	32,700	15.9
介護滞納繰越	143,544	3.2	139,159	10.0	1,980	19.3	1,660	▲ 25.2
小計	1,458,344	5.9	1,376,484	5.3	5,083,562	7.3	4,736,707	1.8
療養給付費等負担金	1,355,414	▲ 1.8	1,380,129	2.5	754,246	8.3	696,716	▲ 5.2
高額医療費共同事業負担金	43,311	4.0	41,648	28.7	73	▲ 16.1	87	▲ 13.0
特定健康診査等負担金	2,131	19.1	1,789	▲ 1.4	754,319	8.3	696,803	▲ 5.2
普通調整合交入金	478,082	▲ 6.2	509,465	0.5	2,162	93.7	1,116	▲ 44.2
特別調整合交入金	43,558	69.3	25,724	▲ 56.5	72	▲ 15.3	85	▲ 5.6
介護従事者処遇改善臨時特例	0	皆減	2,670	▲ 44.6	2,234	86.0	1,201	▲ 42.5
出産育児一時金補助金	700	▲ 50.7	1,420	108.8	0	皆減	16,547	▲ 88.6
高齢者医療制度円滑運営事業補助	239	0.4	238	▲ 2.1	45	▲ 4.3	47	▲ 16.1
災害臨時特例補助金	312	皆増	-	-	45	▲ 99.7	16,594	▲ 88.6
計	1,923,747	▲ 2.0	1,963,083	0.6	329,755	5.6	312,309	▲ 2.6
療養給付費交付金	480,928	12.0	429,396	17.2	865,451	1.9	849,147	6.8
前期高齢者交付金	1,599,494	36.3	1,173,674	▲ 11.6	27,935	▲ 6.9	29,997	45.3
道支	329,621	1.2	325,816	6.0	2,664	▲ 55.2	5,944	▲ 55.0
共同事業入金	975,504	10.5	882,975	0.3	83,472	71.3	48,735	349.7
繰上入金	676,283	▲ 33.0	1,009,672	21.5	746,164	▲ 28.3	1,040,745	▲ 6.9
繰上収入	30,425	74.1	17,474	87.8	8,082,942	1.9	7,929,559	▲ 1.1
繰上収入	0	皆減	4,821	皆増	▲ 608,596	-	▲ 746,164	-
合計 A	7,474,346	4.1	7,183,395	2.9	▲ 608,596	-	▲ 746,164	-
国庫支出金								
後期高齢者支援金								
前期高齢者交付金								
事務費								
前期高齢者納付金								
事務費								
医療費								
事務費								
介護納付金								
共同事業								
保健事業								
公債								
諸支								
前年度繰上充入金								
合計								
歳入歳出差引 (A-B)								
翌年度に繰り越すべき財源								
実質収支 (C-D)								

## 2. 平成23年度国民健康保険事業特別会計歳入歳出決算構成比の状況

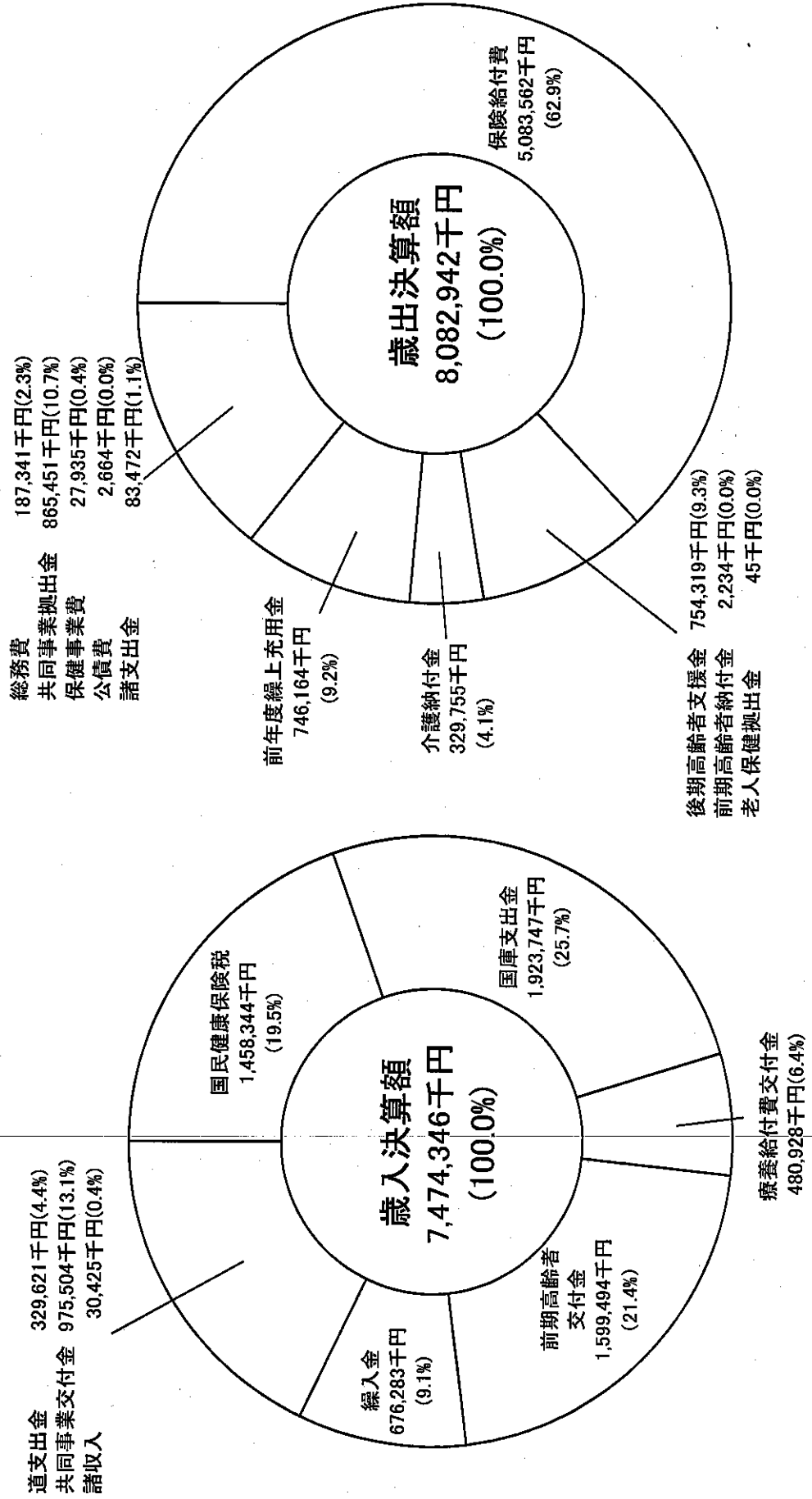

### 3. 総人口及び国民健康保険加入状況

年度	総人口			国保加入者				加入率		
	世帯(世帯)	人口(人)	世帯構成(人)	被保数(人)	一般(人)	退職(人)	老保(人)	世帯構成(人)	世帯(世帯)	被保険者(%)
19	25,579	61,367	2,40	22,171	12,396	4,636	5,139	1,84	47.20	36.13
20	25,910	61,191	2,36	16,890	15,863	1,027	0	1.81	36.07	27.60
21	26,250	61,109	2,33	16,945	15,865	1,080	0	1.79	36.10	27.73
22	26,463	60,878	2,30	17,408	16,141	1,267	0	1.78	36.87	28.59
23	26,604	60,616	2,28	17,732	16,374	1,358	0	1.77	37.63	29.25

人 口 世 帯

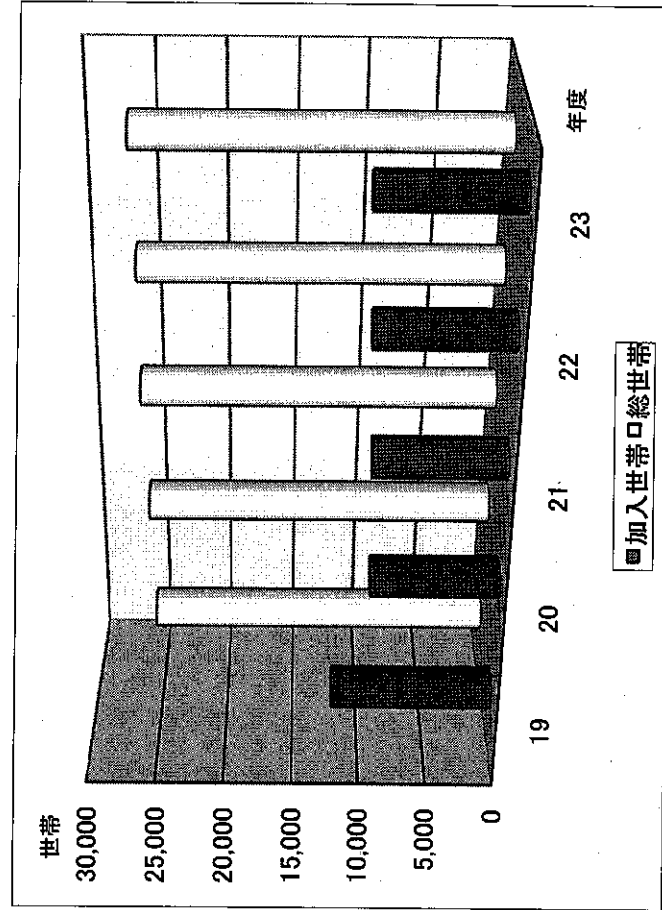
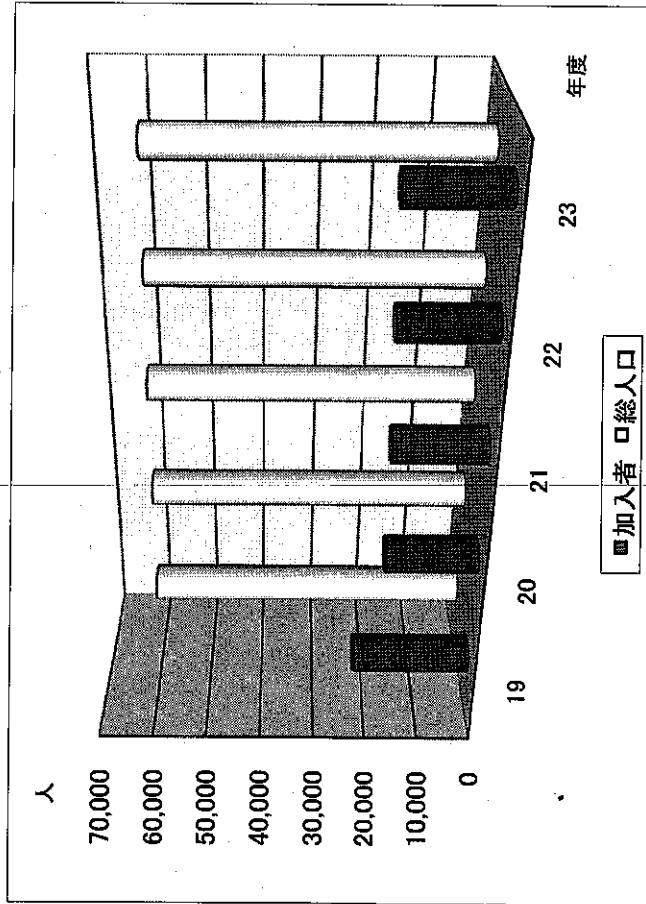

#### 4. 国民健康保険療養給付費の状況

年 度	区 分	年間平均 被保険者 A (人)	受診件数 B (件)	療 養 給 付 費					被 保 険 者 一 人 当 た り					受 診 一 件 当 た り		
				総医療費 C (千円)	保険者負担金 D (千円)	一部負担金 E (千円)	他法負担金 F (千円)	総医療費 G=C/A	保険者負担金 H=D/A	一部負担金 I=E/A	受診件数 J=B/A	総医療費 K=C/B	保険者負担金 L=D/B	一部負担金 M=E/B		
19	一般	12,479	136,658	2,424,250	559,140	294,119	262,642	194,266	44,806	10.95	23,983	17,740	4,092			
	退職	4,614	89,928	1,583,499	350,153	157,565	453,233	343,194	75,889	19.49	23,254	17,609	3,894			
	老健	5,063	140,756	5,122,425	507,815	0	1,112,036	1,011,737	100,299	27.80	40,000	36,392	3,608			
	計	22,156	367,342	10,998,965	1,417,108	451,684	496,433	412,086	63,960	16.58	29,942	24,855	3,858			
20	一般	15,543	202,755	3,588,541	756,309	570,022	316,211	230,878	48,659	13.04	24,240	17,699	3,730			
	退職	1,445	25,133	591,040	424,482	55,591	409,024	293,759	76,794	17.39	23,516	16,889	4,415			
	老健	-	-	-	-	-	-	-	-	-	-	-	-			
	計	16,988	227,888	5,505,912	867,276	625,613	324,106	236,227	51,052	13.41	24,161	17,610	3,806			
21	一般	15,812	210,855	3,708,484	783,314	599,509	321,990	234,536	49,539	13.34	24,146	17,588	3,715			
	退職	1,118	18,263	483,708	338,204	43,402	432,655	302,508	91,326	16.34	26,486	18,519	5,591			
	老健	-	-	-	-	-	-	-	-	-	-	-	-			
	計	16,930	229,118	5,575,015	885,416	642,911	329,298	239,025	52,299	13.53	24,333	17,662	3,864			
22	一般	16,071	216,354	3,756,589	795,051	599,412	320,518	233,750	49,471	13.46	23,808	17,363	3,675			
	退職	1,259	20,026	535,301	374,013	54,187	425,180	297,071	85,068	15.91	26,730	18,676	5,348			
	老健	-	-	-	-	-	-	-	-	-	-	-	-			
	計	17,330	236,380	5,686,353	902,152	653,599	328,122	238,350	52,057	13.64	24,056	17,474	3,817			
23	一般	16,284	216,441	4,031,829	822,009	661,203	338,679	247,595	50,480	13.29	25,481	18,628	3,798			
	退職	1,400	22,309	512,431	358,364	46,131	366,022	255,974	77,097	15.94	22,970	16,064	4,838			
	老健	-	-	-	-	-	-	-	-	-	-	-	-			
	計	17,684	238,750	6,027,472	929,945	707,334	340,843	248,258	52,587	13.50	25,246	18,388	3,895			

# 5. 国民健康保険税の収入状況

年度	科目	調定額(A)		収入額(B)		不納欠損額 (C) A-B-C(D)	徴収率 (B)/(A)	調定額当たり 世帯当たり	収入額当たり 一人当たり	限度額 金額	対象者 人数	税率			納期	
		金額		金額								所得割	資産割	平等割		
		前年度比	金額	前年度比	金額											
19	医療費	現年度分	1,765,753,132	104.2	1,573,794,612	0	89.13	146,232	71,116	(石狩)390,000	377	(石狩)10.05	(石狩)37,100	(石狩)25,400	10	
		滞納繰越分	900,283,501	100.2	477,391,955	119,487,800	5.30	130,335	79,790	(厚田)520,000		(厚田)33.00	(厚田)27,700	(厚田)23,800		
	小計	2,666,036,633	102.8	2,051,186,567	119,487,800	60.82				(減益)510,000		(減益)47.00	(減益)29,700	(減益)25,100		
	介護費	現年度分	70,285,124	101.1	61,260,517	0	87.16	14,707	12,819	80,000	56	(石狩)0.83	(石狩)2,800	(石狩)4,400	10	
		滞納繰越分	39,334,145	101.2	1,909,189	5,702,704	4.84					(厚田)0.61	(厚田)4.00	(厚田)4,800		
	小計	109,719,269	101.1	63,169,686	99.6	40,846,979	57.57					(減益)0.78	(減益)7.00	(減益)3,600	(減益)5,800	
	計	小計	2,775,755,902	102.7	2,114,356,253	0	60.69					247	(石狩)8.05	(石狩)29,500	(石狩)20,000	
		現年度分	1,091,045,725	61.8	946,839,898	0	86.78	113,928	64,224	(石狩)450,000		(厚田)12.80	(厚田)25,800	(厚田)19,400		
滞納繰越分		919,910,891	102.2	555,553,496	120,285,660	6.04			(厚田)410,000		(減益)7.93	(減益)26,600	(減益)19,800			
小計		2,010,956,616	75.4	1,502,393,394	120,285,660	49.85	28,308	15,972	(減益)410,000		(石狩)2.00	(石狩)7,800	(石狩)5,400			
20	医療費	現年度分	2,713,331,285	皆増	236,685,610	0	87.23	24,693	13,933	(厚田)110,000	303	(厚田)1.83	(厚田)6,800	(厚田)5,200	10	
		滞納繰越分	271,331,285	皆増	236,685,610	0	87.23			(厚田)110,000		(減益)1.97	(減益)4,800	(減益)5,400		
	小計	2,713,331,285	皆増	236,685,610	0	87.23			(厚田)110,000		(厚田)1.83	(厚田)6,800	(厚田)5,200			
	介護費	現年度分	87,432,890	124.4	75,543,388	123.3	86.40	18,129	15,663	80,000	105	(石狩)1.25	(石狩)4,000	(石狩)5,300	10	
		滞納繰越分	40,560,446	102.9	2,068,973	108.4	5.10					(厚田)0.72	(厚田)3,400	(厚田)4,600		
	小計	127,993,336	116.7	77,612,361	122.9	5,687,928	60.64					(減益)0.81	(減益)3,200	(減益)5,100		
	計	小計	2,410,284,237	86.8	1,316,691,365	78.2	54.63						(石狩)8.05	(石狩)29,500	(石狩)20,000	
		現年度分	1,073,512,088	98.4	931,249,045	98.4	86.78	112,351	62,388	(石狩)460,000	220	(厚田)7.37	(厚田)12.80	(厚田)19,400		
滞納繰越分		882,300,540	95.9	45,631,713	82.1	5.17			(減益)410,000		(減益)7.93	(減益)26,600	(減益)19,800			
小計		1,955,812,628	97.3	976,880,758	97.5	86.91	28,335	15,735	(減益)410,000	241	(石狩)2.00	(石狩)7,800	(石狩)5,400			
21	医療費	現年度分	270,743,871	99.8	232,293,587	99.4	85.95	21,433	16,217	(石狩)110,000	121	(厚田)1.83	(厚田)6,800	(厚田)5,200	10	
		滞納繰越分	34,094,111	皆増	3,702,558	皆増	10.86			(減益)110,000		(減益)1.97	(減益)6,800	(減益)5,400		
	小計	304,837,982	112.3	236,006,145	101.0	69.417	78.40		(減益)110,000		(厚田)1.83	(厚田)6,800	(厚田)5,200			
	介護費	現年度分	104,144,341	119.1	85,375,194	117.3	81.05	18,229	13,792	(石狩)90,000	121	(石狩)1.67	(石狩)5,400	(石狩)6,200	10	
		滞納繰越分	44,368,333	109.4	2,521,806	121.9	5.68			(厚田)80,000		(厚田)0.72	(厚田)2,000	(厚田)4,600		
	小計	148,512,674	118.0	87,896,990	117.4	61.34			(減益)80,000		(減益)0.81	(減益)4,000	(減益)5,100			
	計	小計	2,409,182,284	100.0	1,306,973,843	99.3	54.25						(石狩)8.05	(石狩)29,500	(石狩)20,000	
		現年度分	1,064,451,632	99.2	940,910,706	101.0	88.39	109,410	61,285	(厚田)410,000	187	(厚田)7.37	(厚田)12.80	(厚田)19,400		
滞納繰越分		866,546,634	98.2	71,067,714	155.6	8.19			(減益)410,000		(減益)7.93	(減益)26,600	(減益)19,800			
小計		1,930,998,266	98.7	1,011,918,420	103.6	52.40	27,940	15,650	(減益)410,000	241	(石狩)2.00	(石狩)7,800	(石狩)5,400			
22	医療費	現年度分	65,287,460	191.5	7,782,100	21.2	11.32					2.00		7,600	10	
		滞納繰越分	337,121,367	110.6	247,968,384	103.8	73.55			120,000	182					
	小計	392,408,827	110.9	255,750,484	105.1	85.05			120,000			2.00		7,600		
	介護費	現年度分	129,582,761	124.4	111,933,568	126.4	86.38	25,855	17,123	90,000	232				10	
		滞納繰越分	51,864,184	116.9	4,683,186	184.9	8.99						2.10			6,900
	小計	181,446,945	122.2	116,616,754	128.0	64.26										
	計	小計	2,449,566,578	101.7	1,376,483,556	105.3	58.19									
		現年度分	1,083,893,011	101.8	975,639,914	103.7	90.01	108,792	61,195	500,000	157	8.05		29,500	20,000	
滞納繰越分		831,619,631	96.0	96,991,529	139.4	11.90										
小計		1,915,512,642	99.2	1,072,631,443	108.2	56.10	27,824	15,651				2.00		7,600		
23	医療費	現年度分	277,211,020	102.0	249,454,243	103.9	89.99								10	
		滞納繰越分	86,305,049	135.3	261,125,883	105.3	13.22									
	小計	363,516,069	108.4	510,579,126	109.7	71.44										
	介護費	現年度分	131,029,469	101.1	115,221,839	102.9	87.94	25,557	22,474	100,000	168				10	
		滞納繰越分	61,137,174	117.9	7,364,706	157.9	12.05						2.10			6,900
	小計	192,166,643	105.9	122,586,545	105.1	63.79										
	計	小計	2,473,195,354	101.0	1,488,343,881	105.9	58.97									
		現年度分	1,091,045,725	61.8	946,839,898	0	86.78	113,928	64,224	(石狩)450,000	247	(石狩)8.05	(石狩)29,500	(石狩)20,000		
滞納繰越分		919,910,891	102.2	555,553,496	116.4	6.04			(厚田)410,000		(減益)7.93	(減益)26,600	(減益)19,800			
小計		2,010,956,616	75.4	1,502,393,394	61.8	49.85	28,308	15,972	(減益)410,000	303	(石狩)2.00	(石狩)7,800	(石狩)5,400			