

風力発電ゾーニング手法検討委員会

第4回 作業部会資料

環境配慮情報(作成レイヤー)

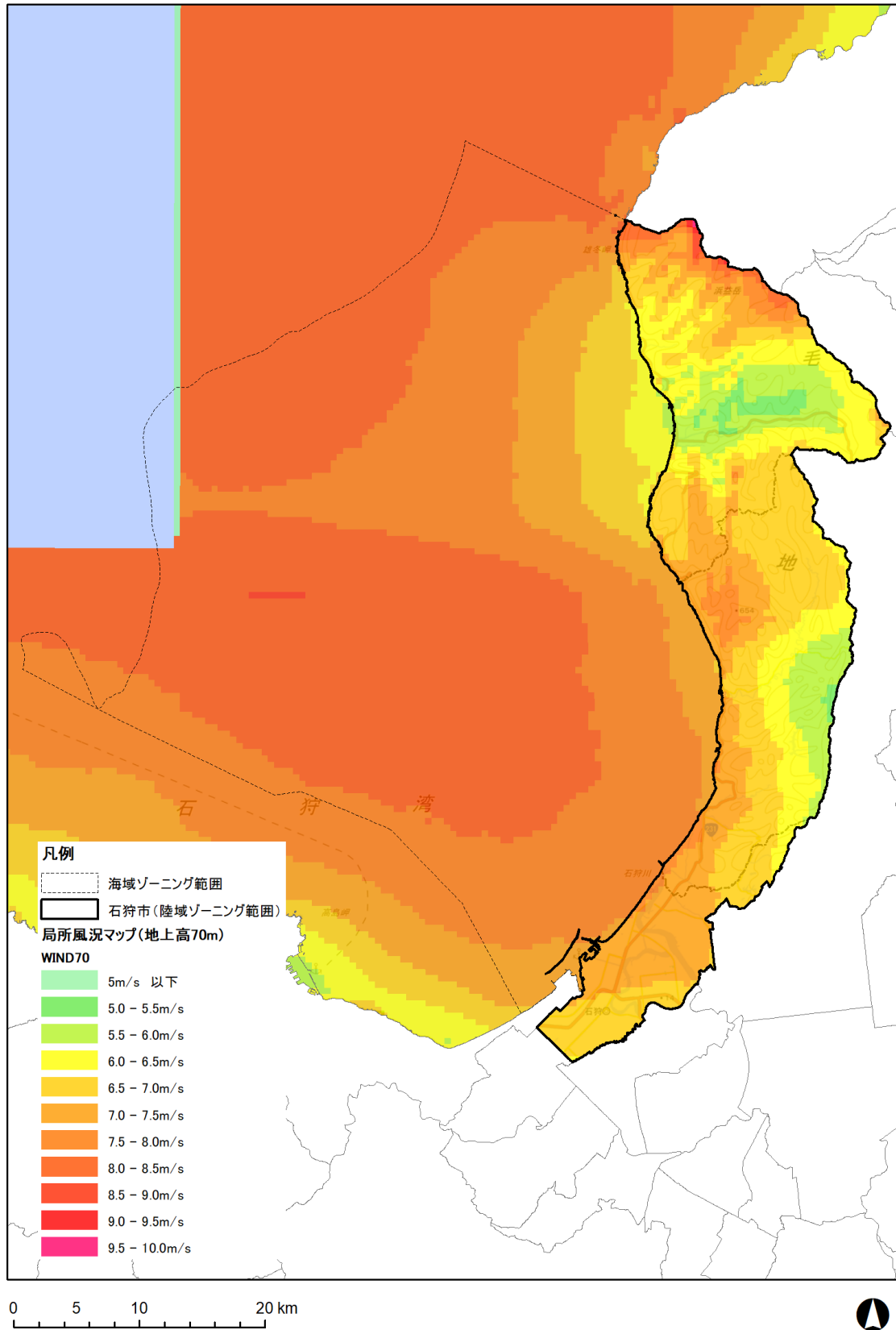

【1-1】風況マップ（陸上・洋上の年間平均風速）

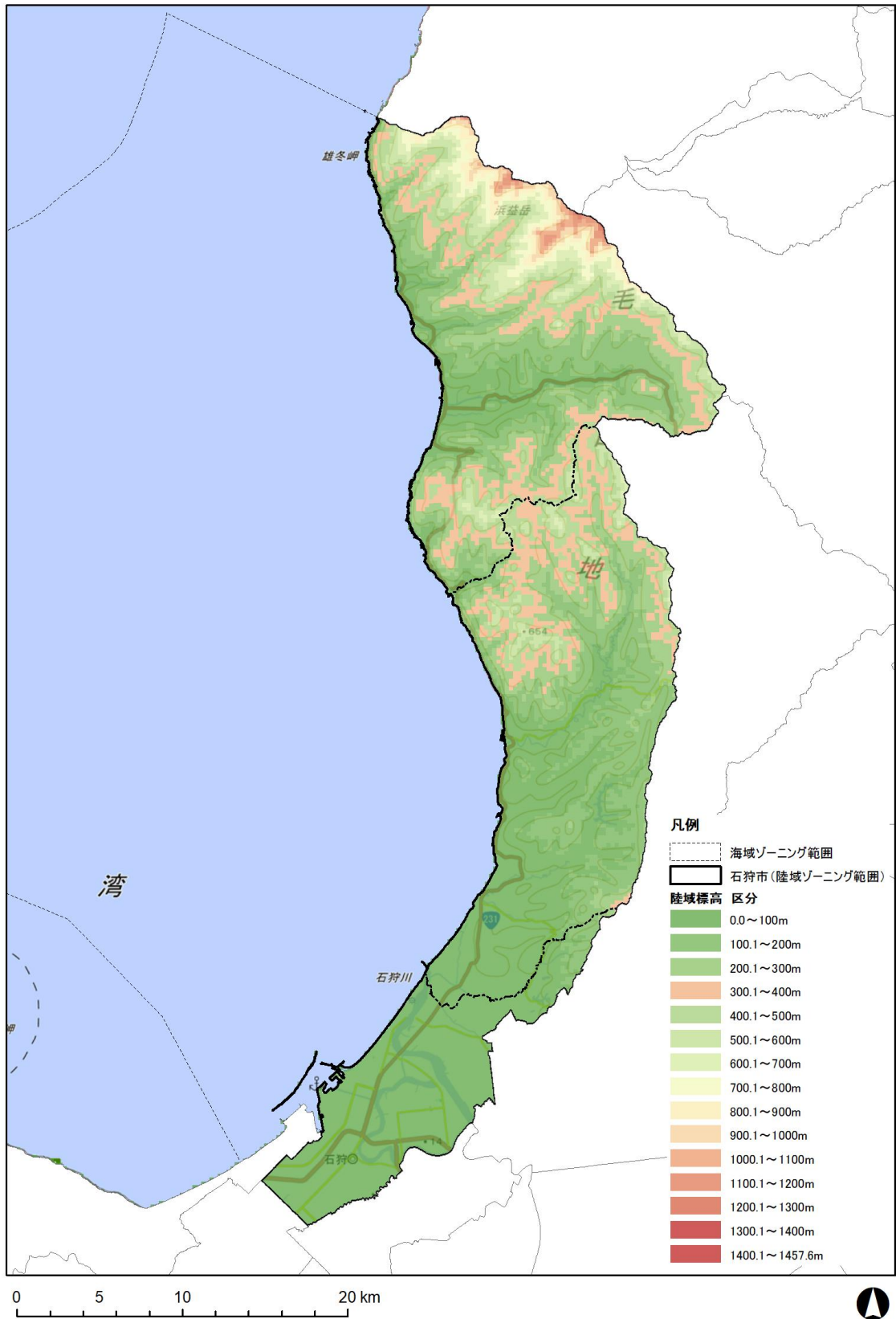

【1-2】陸域標高

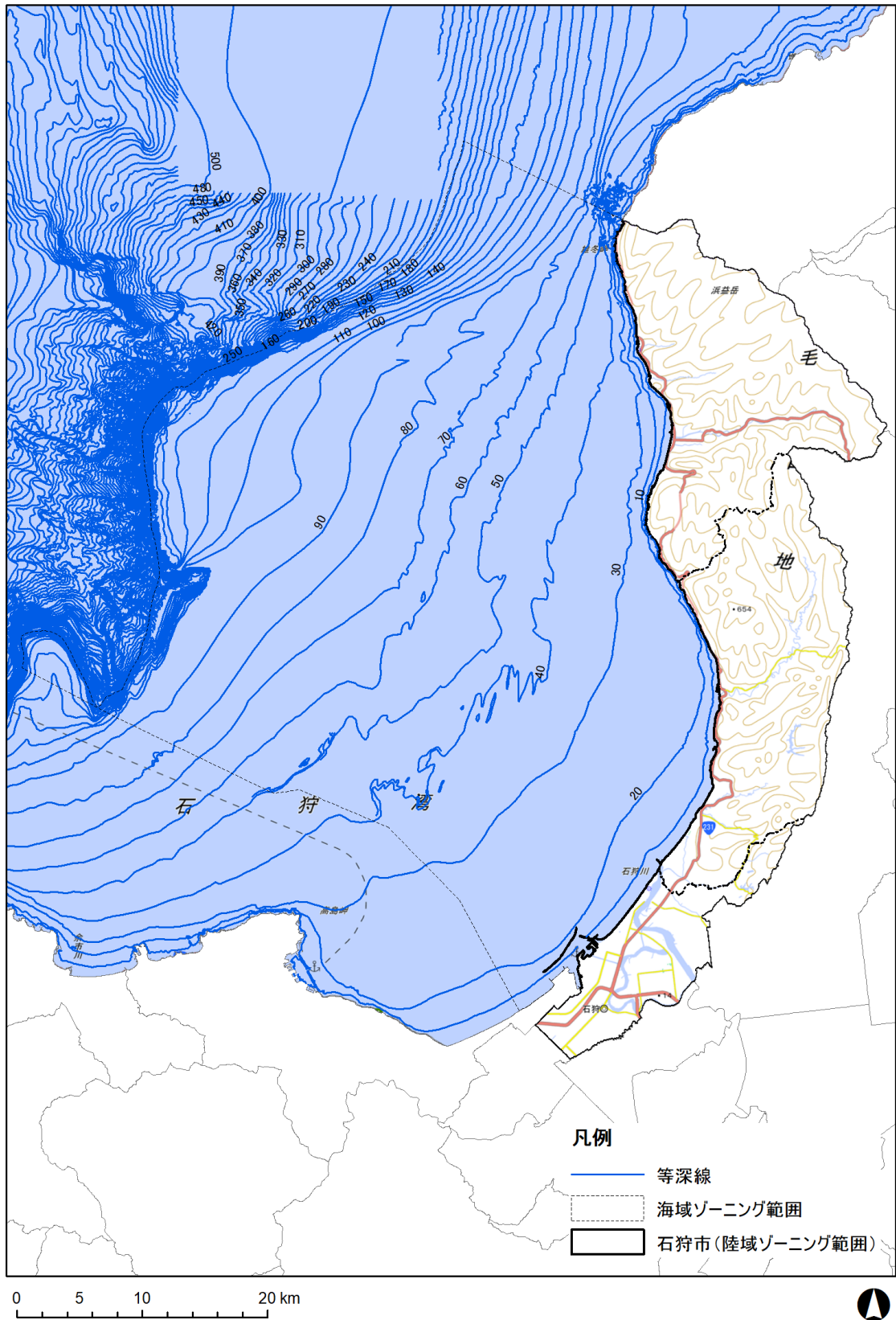

【1-3】 海域水深

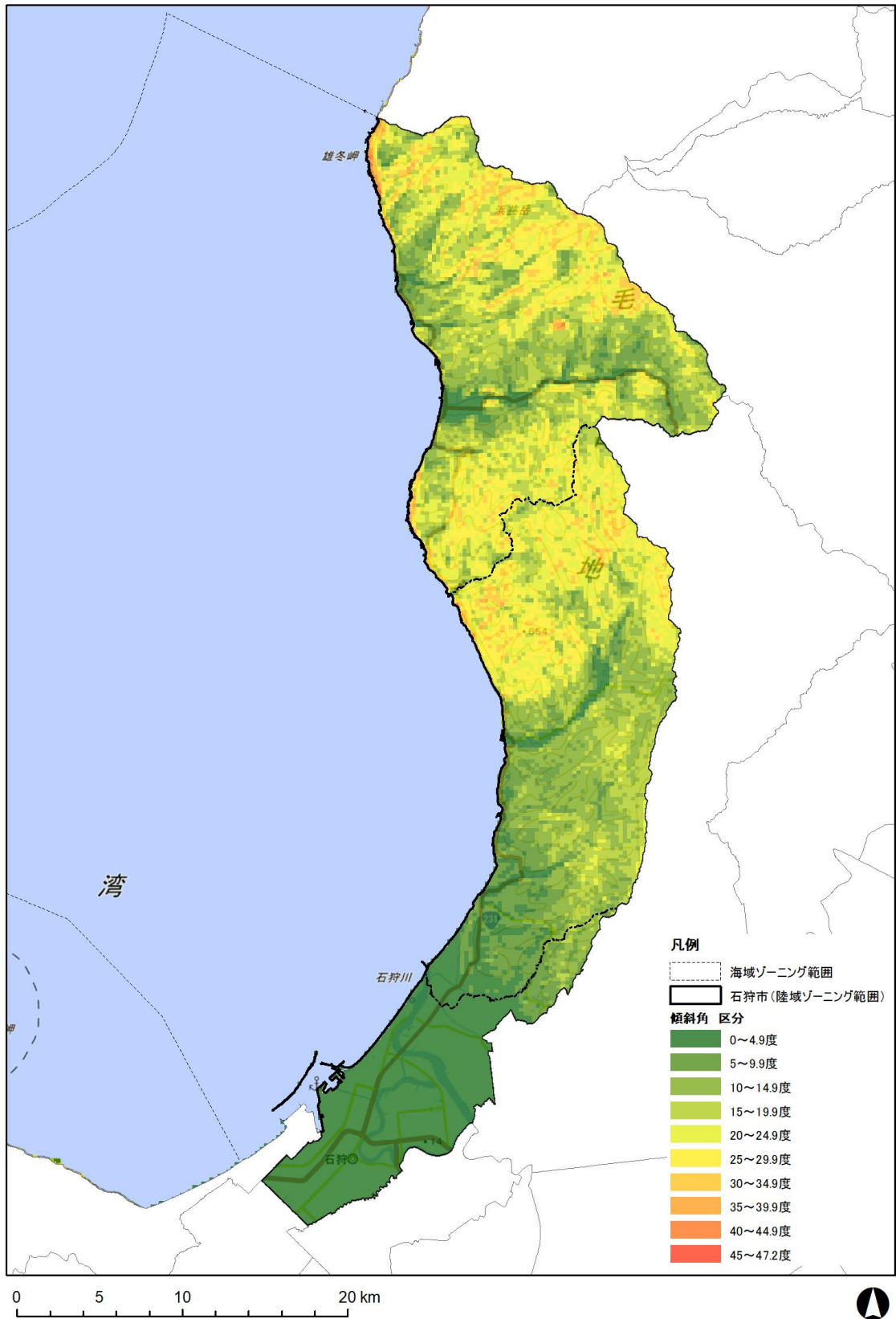

【1-4】傾斜角（斜面等の傾斜）

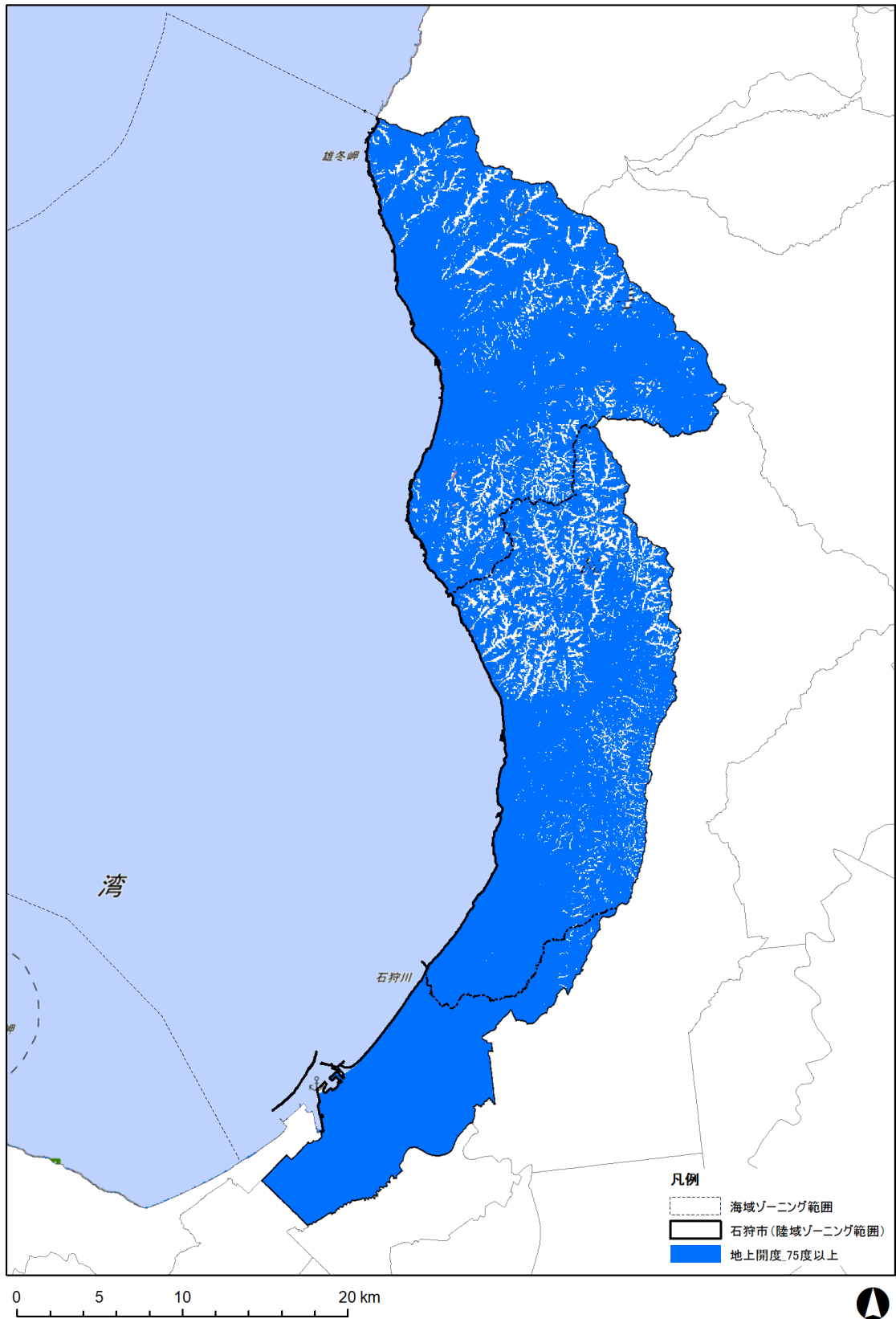

【1-5】地上開度（空の広がり見え方）

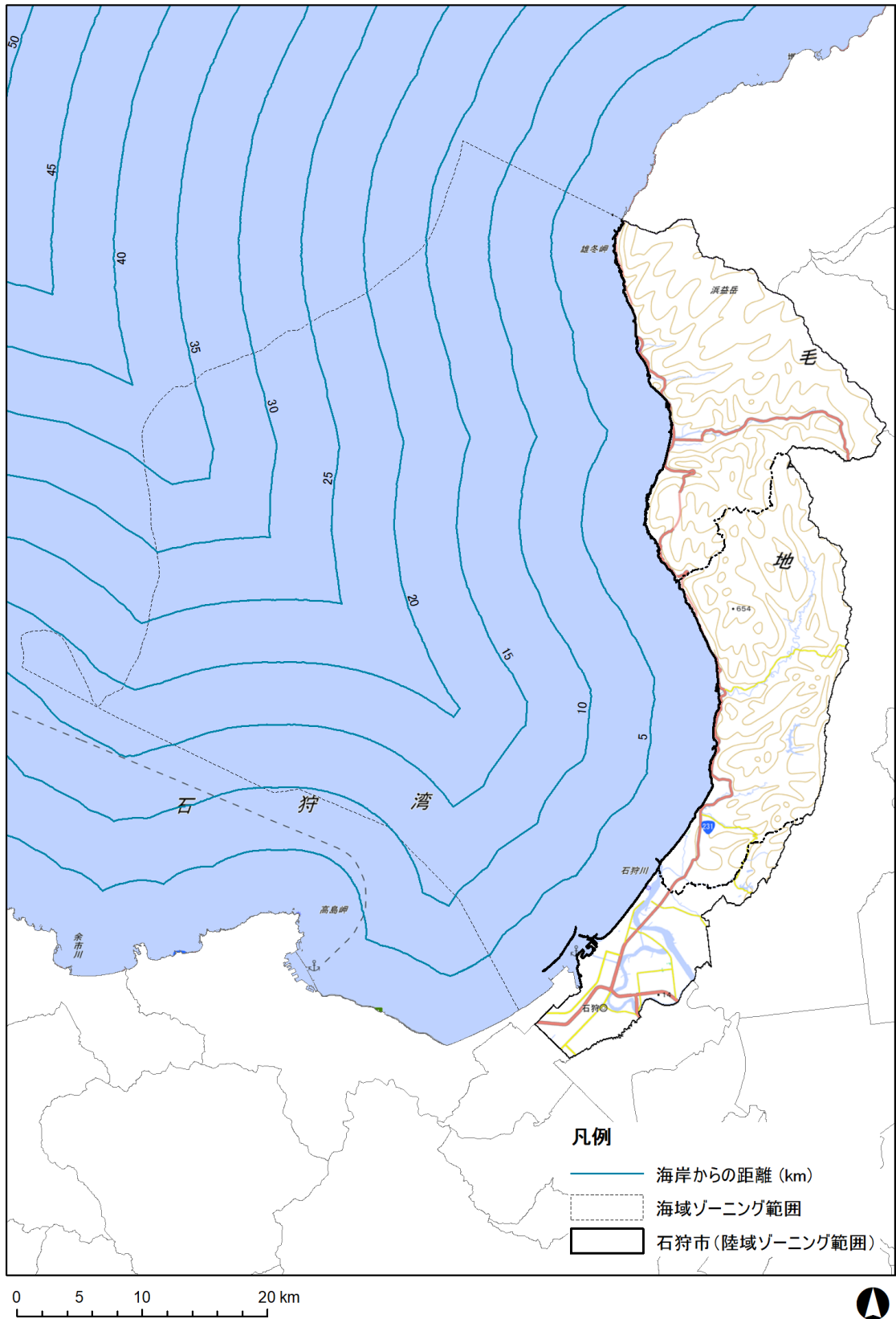

【1-6】 離岸距離 (海岸からの距離)

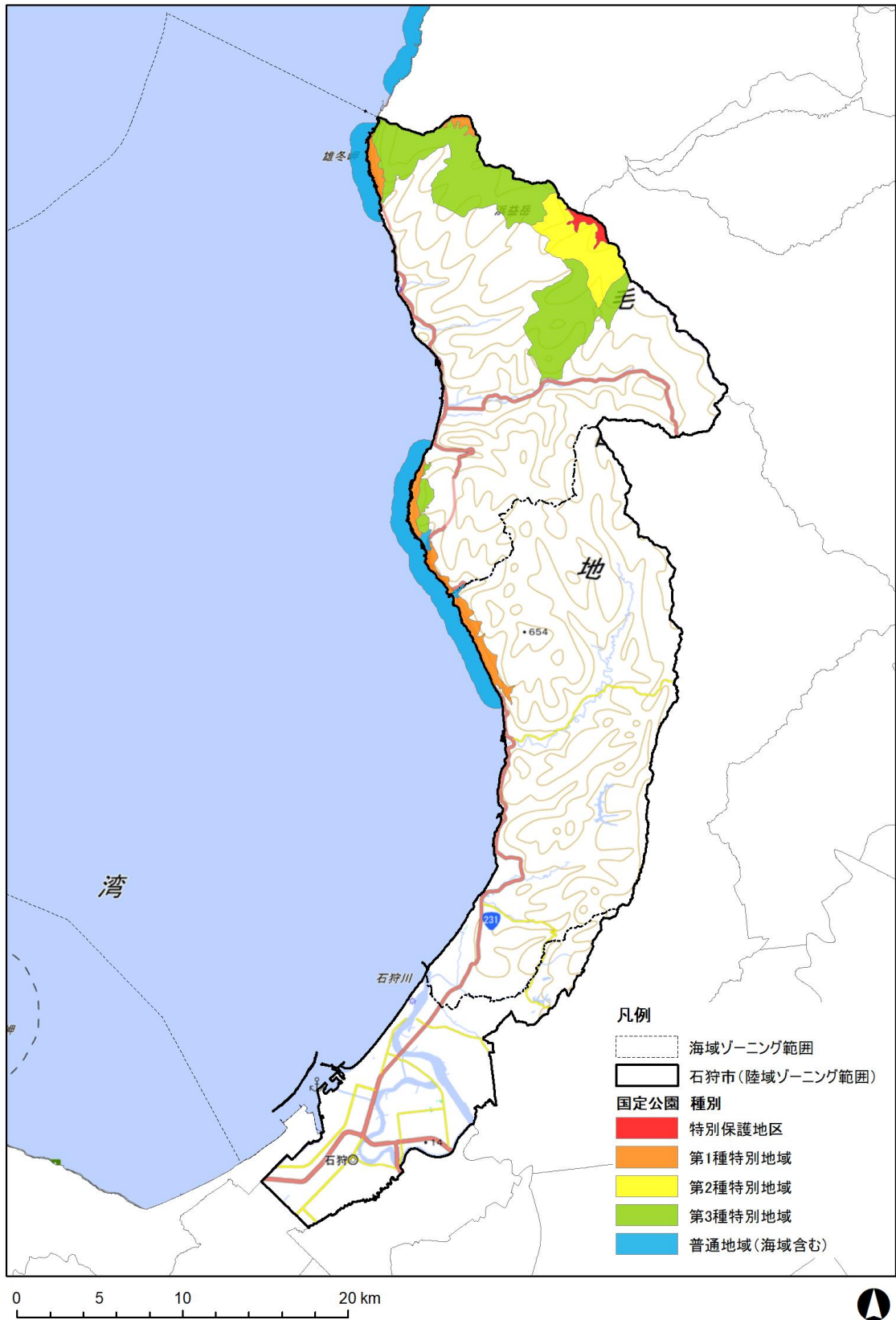

【2-1】 国定公園

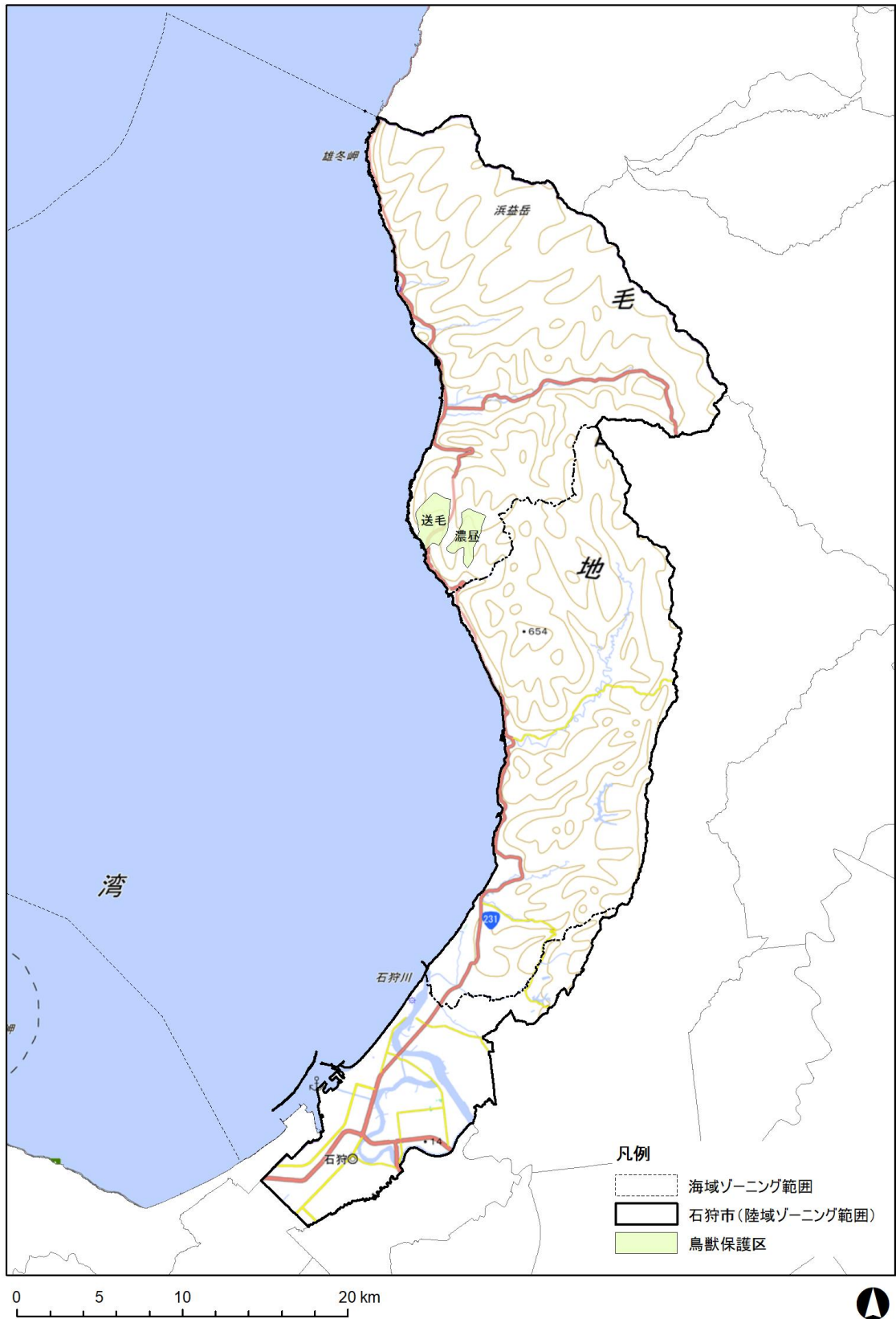

【2-2】鳥獣保護区



【2-3】史跡 【2-4】名勝

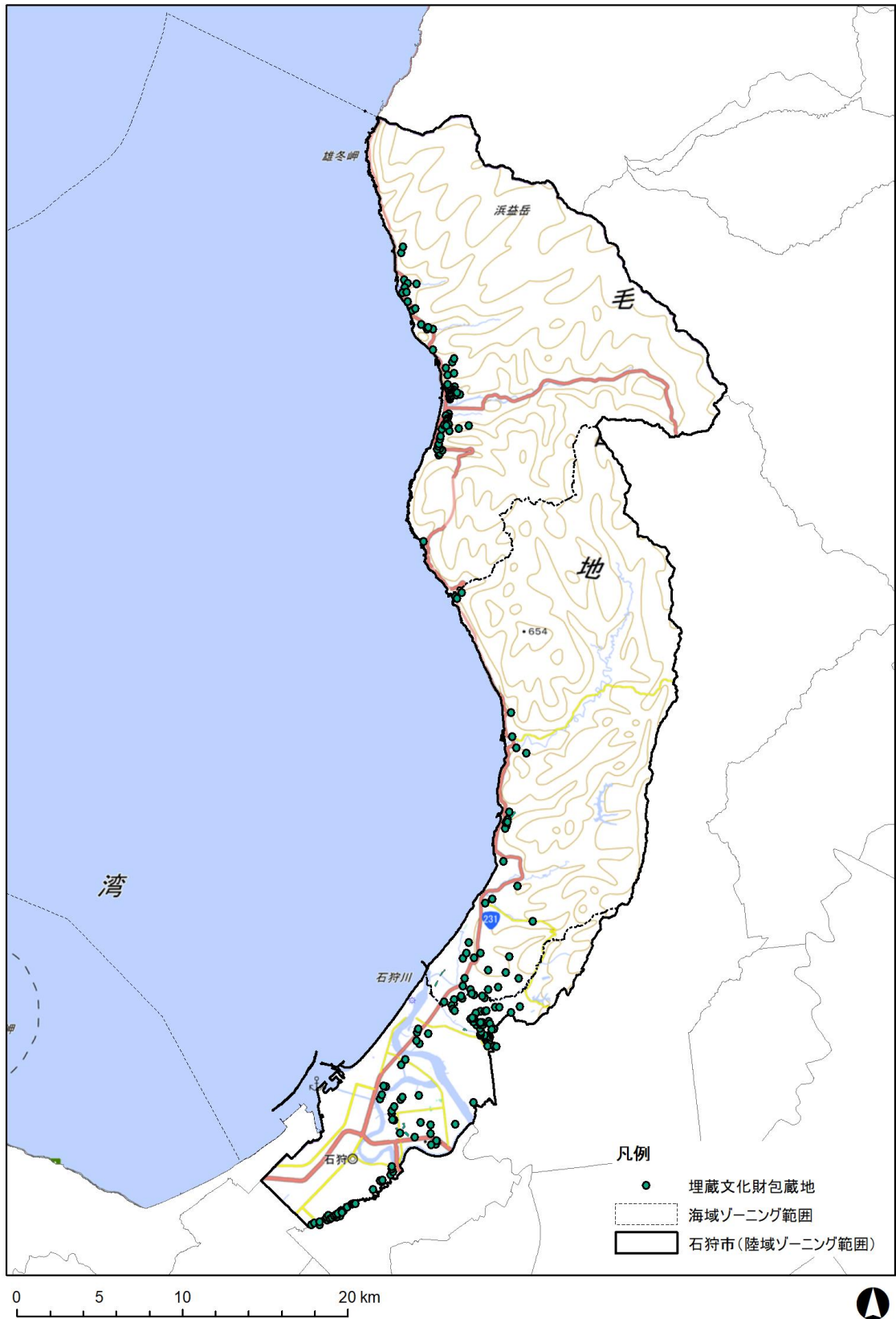

【2-5】埋蔵文化財包蔵地

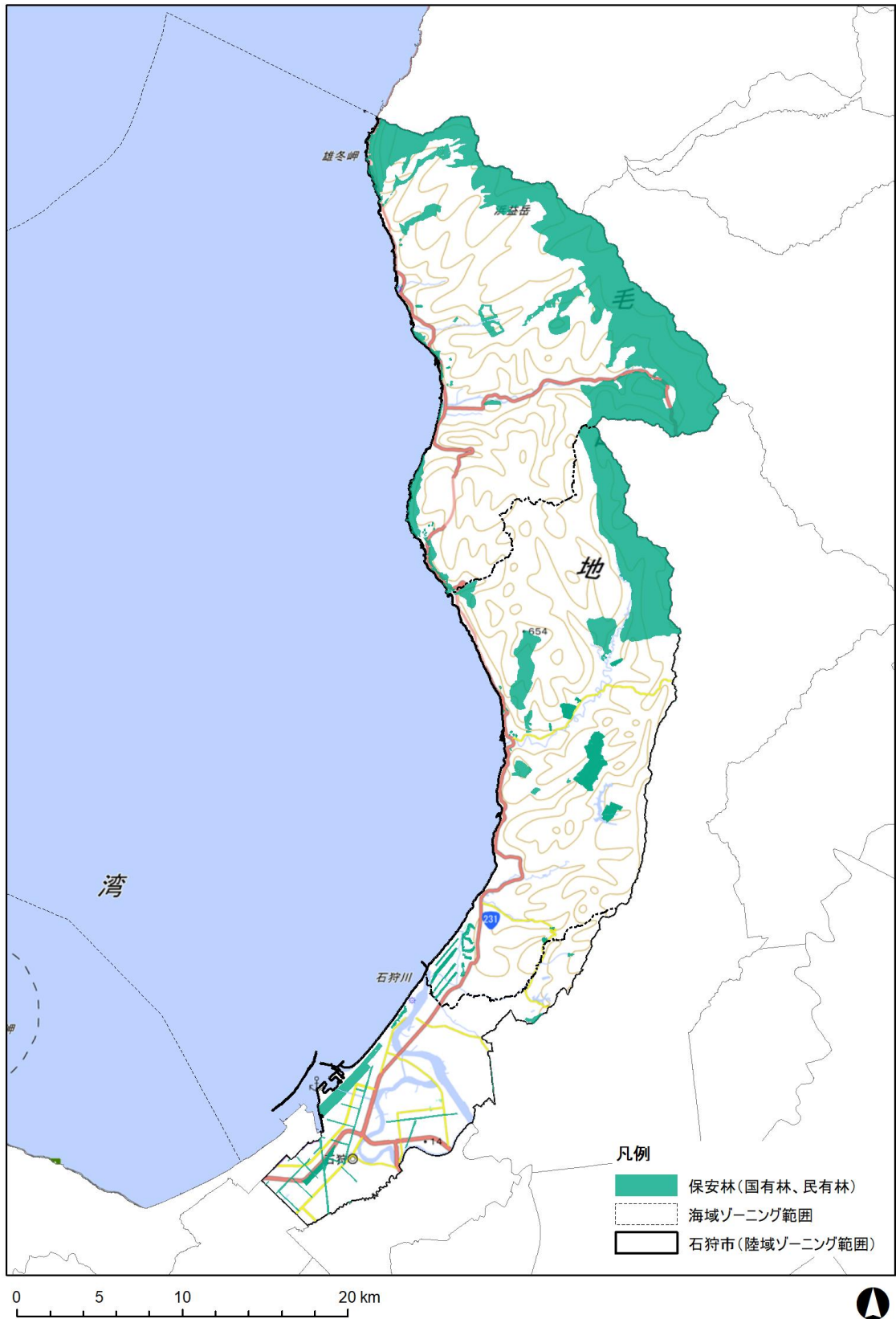

【2-6】保安林

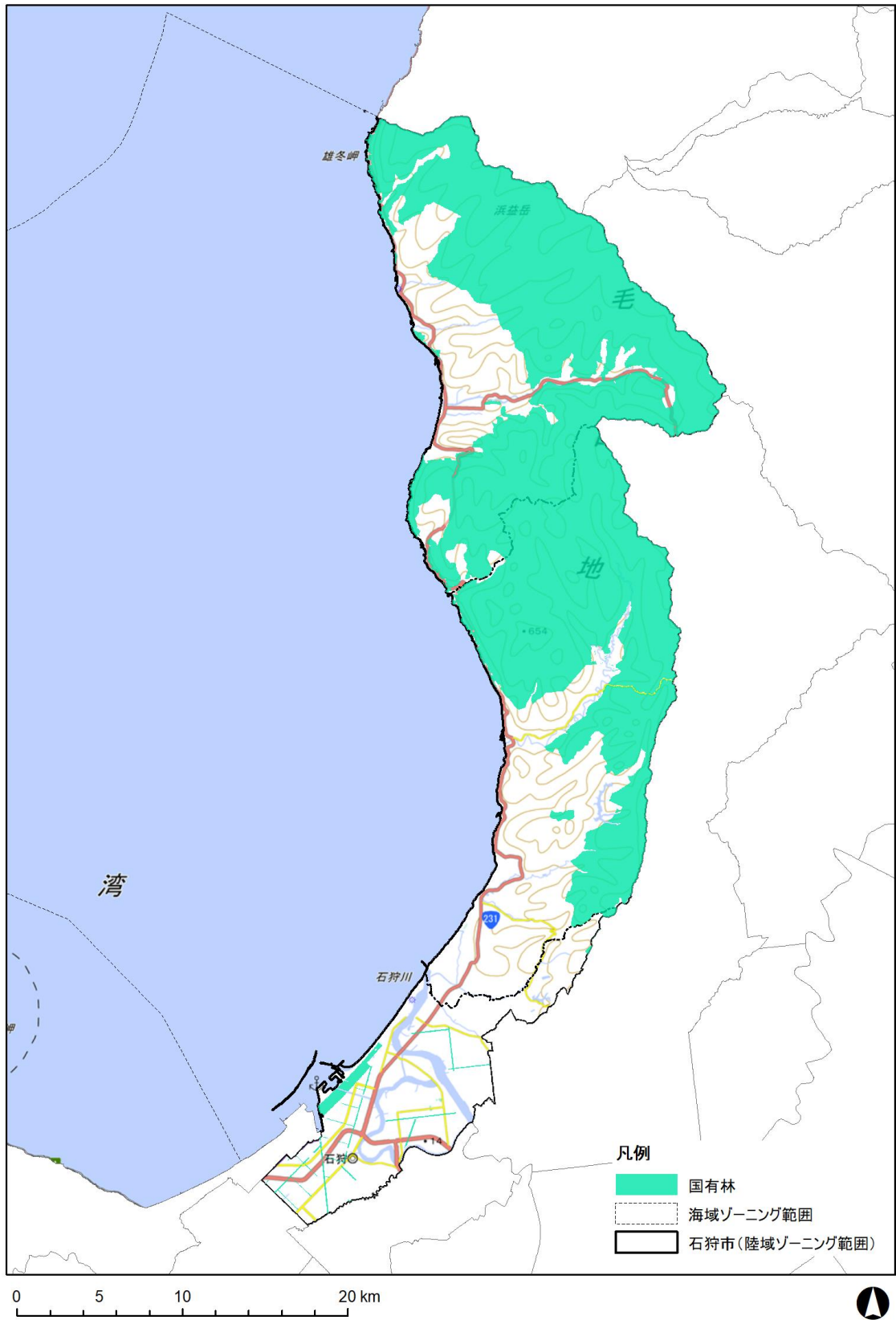

【2-7】 国有林

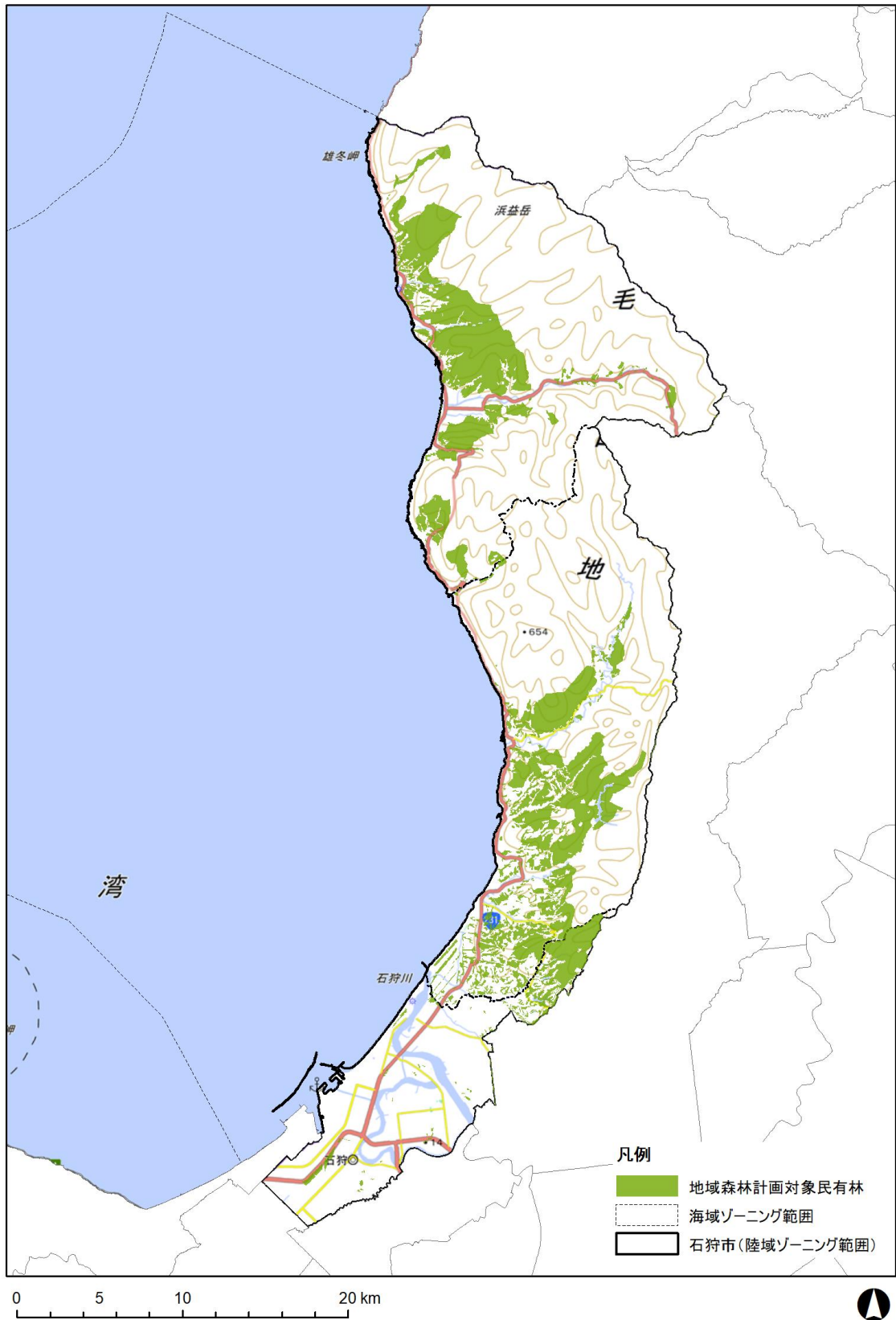

【2-8】地域森林計画対象民有林



【2-9】海浜植物等保護地区

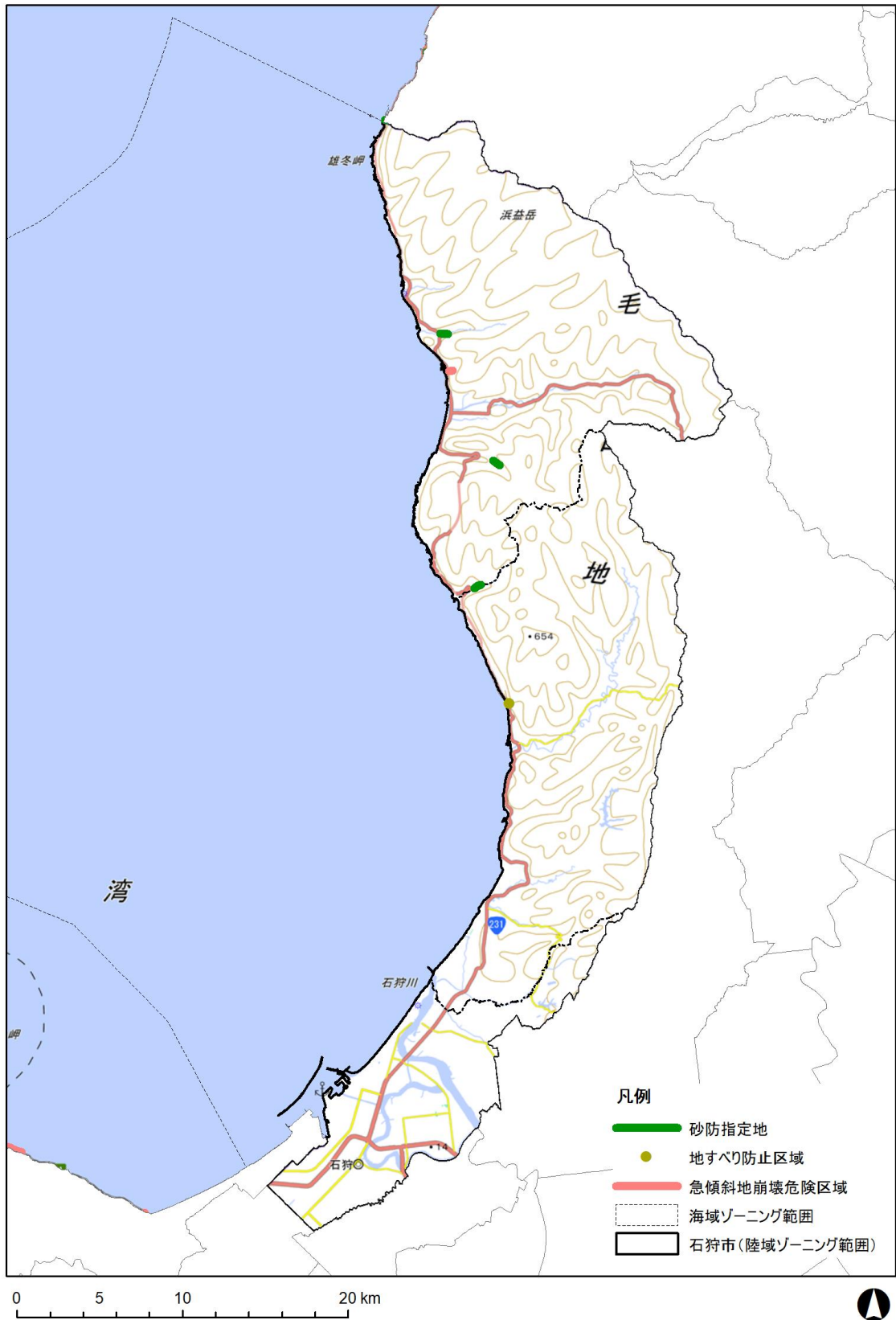

【2-10】砂防指定地 【2-11】地すべり防止区域 【2-12】急傾斜地崩壊危険区域

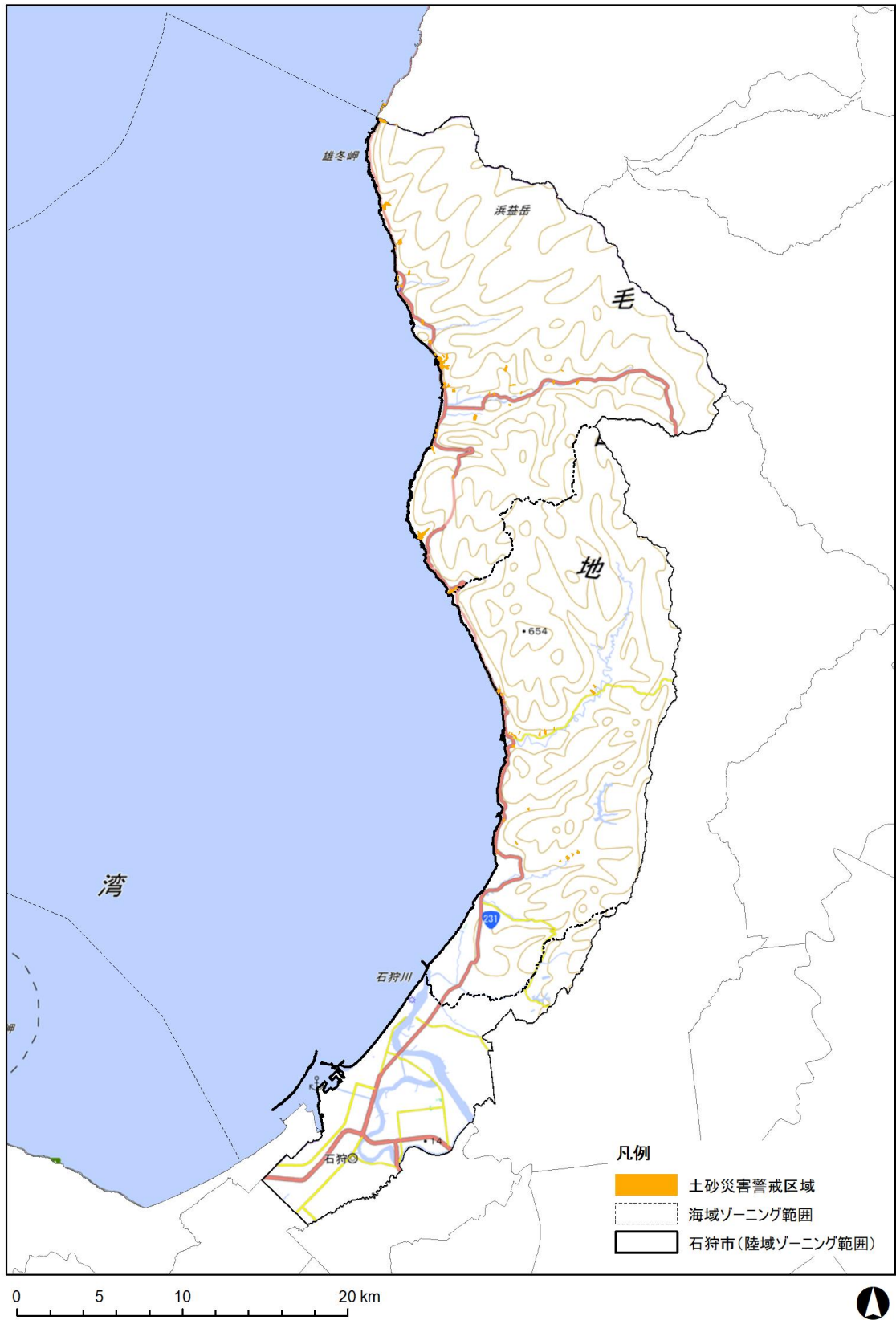

【2-13】土砂災害警戒区域等

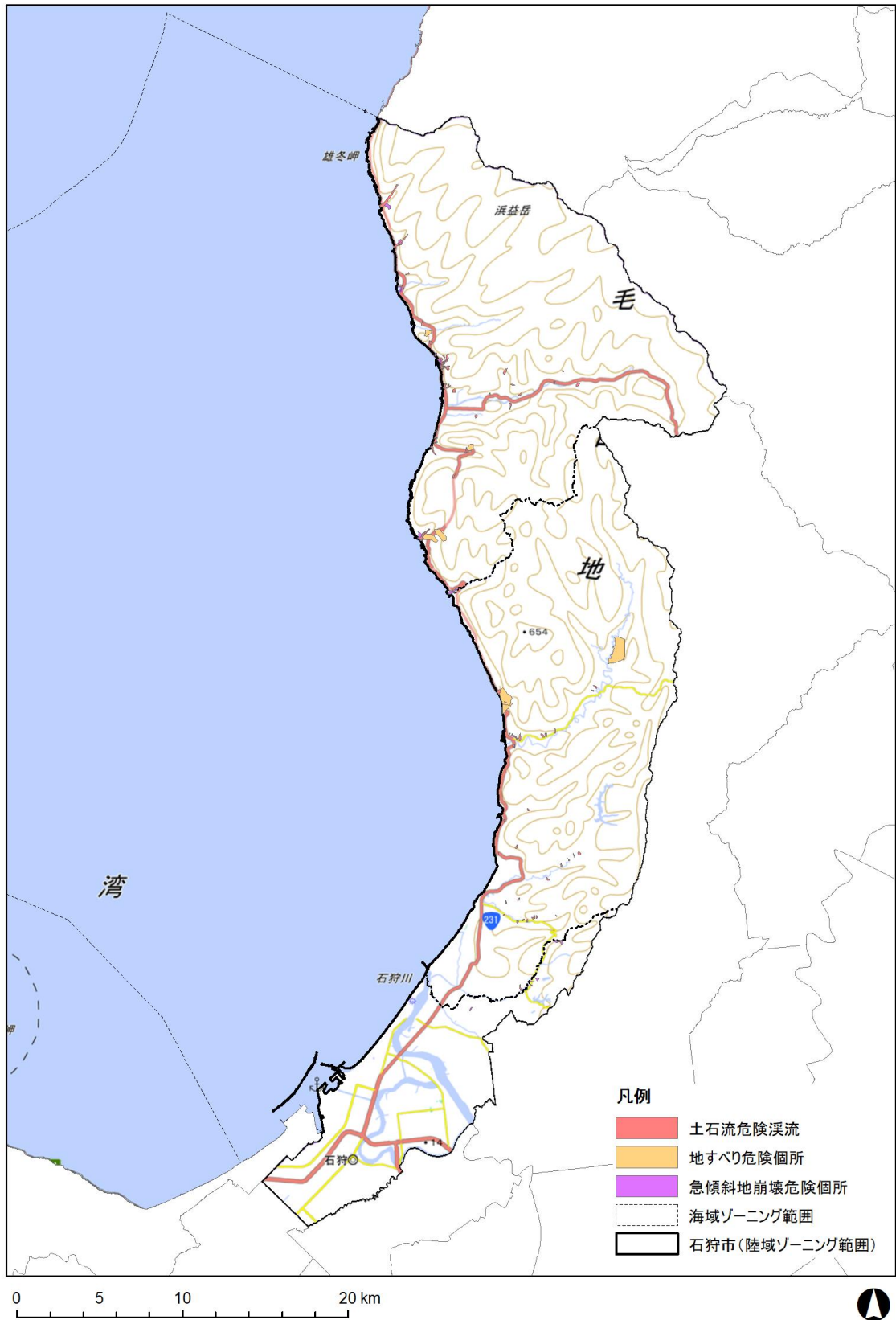

【2-14】土石流危険渓流 【2-12】地すべり危険箇所 【2-13】急傾斜地崩壊危険箇所

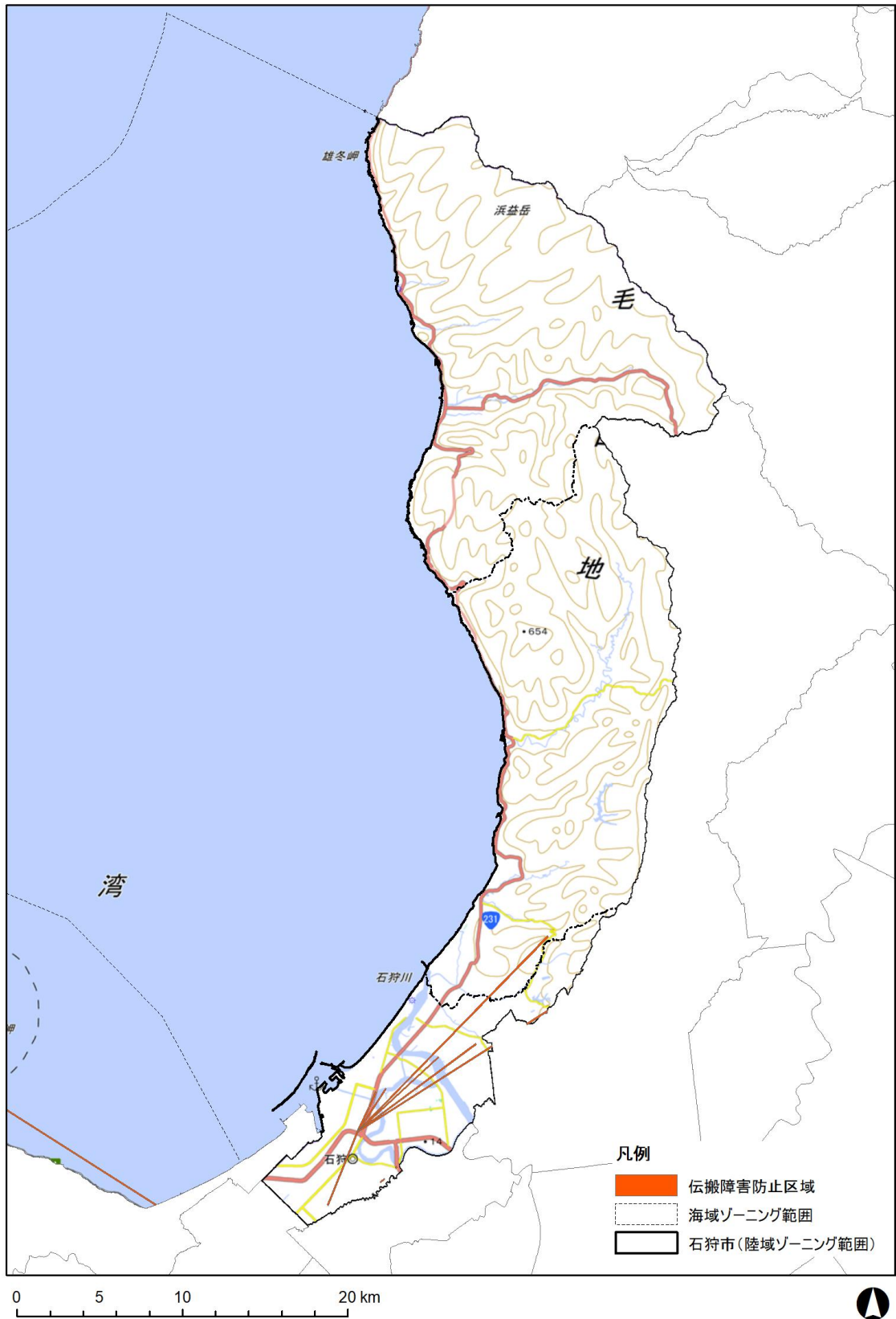

【2-14】伝搬障害防止区域

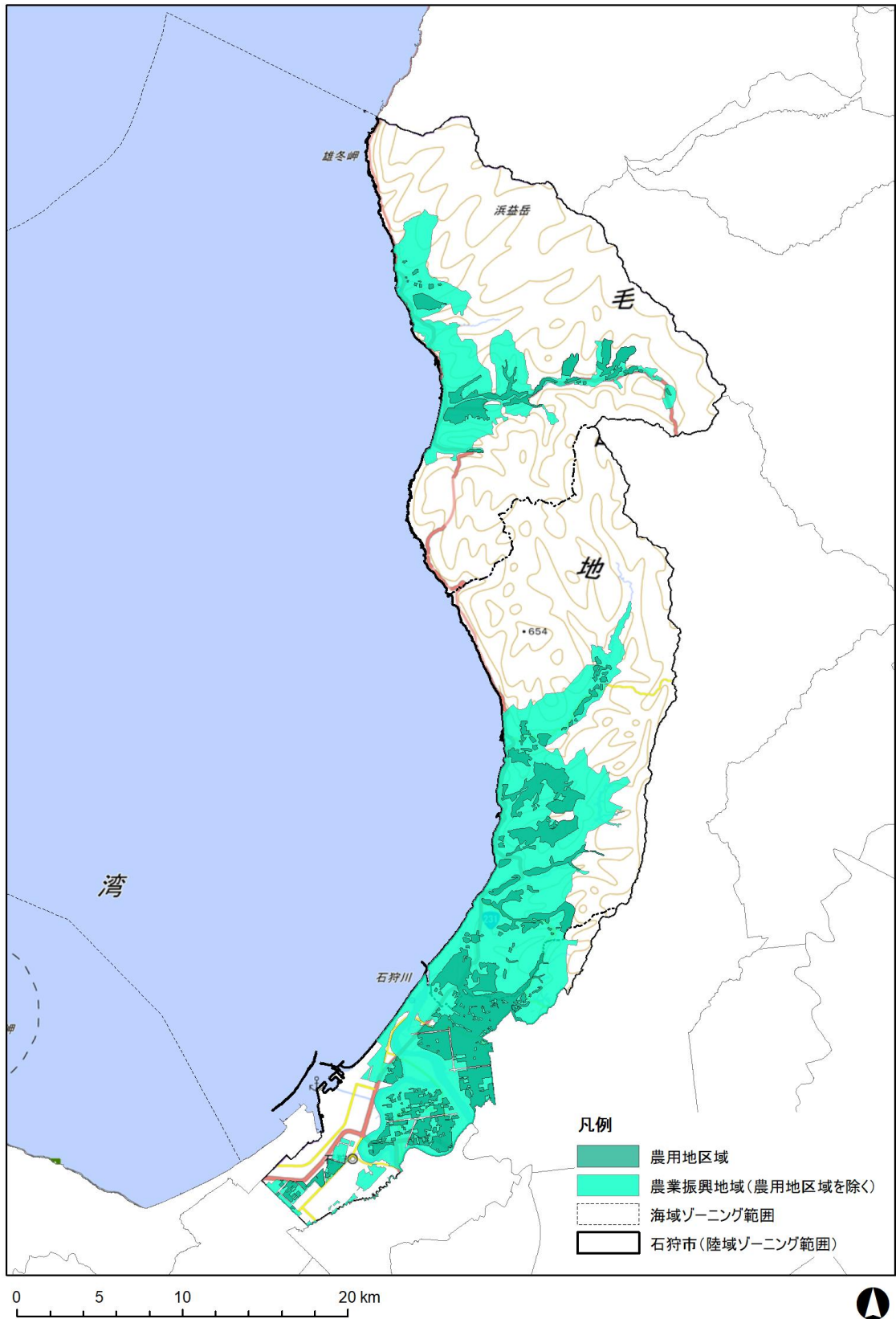

【3-1】農地

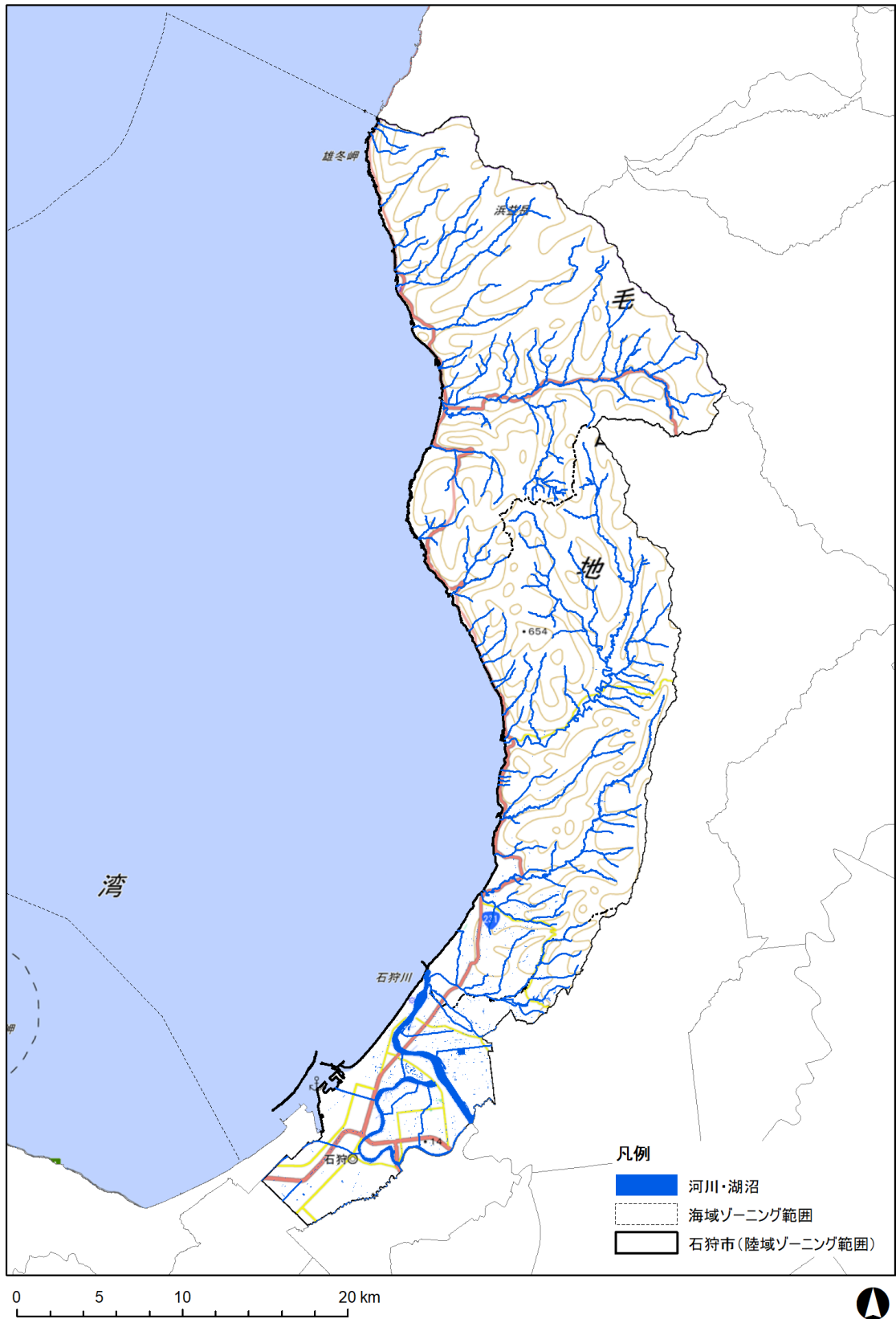

【3-2】河川・湖沼

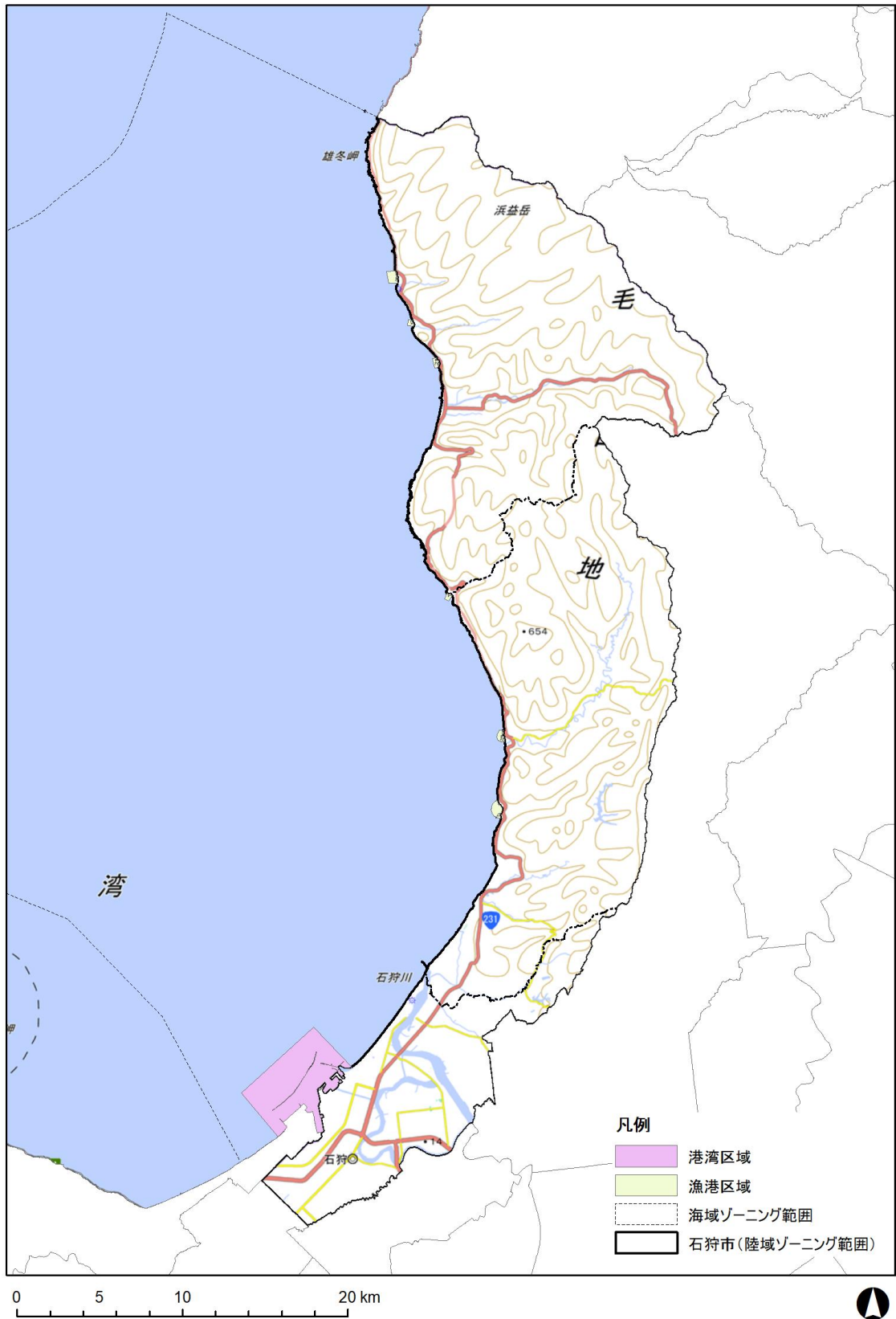

【3-3】 港湾区域 【3-4】 漁港区域

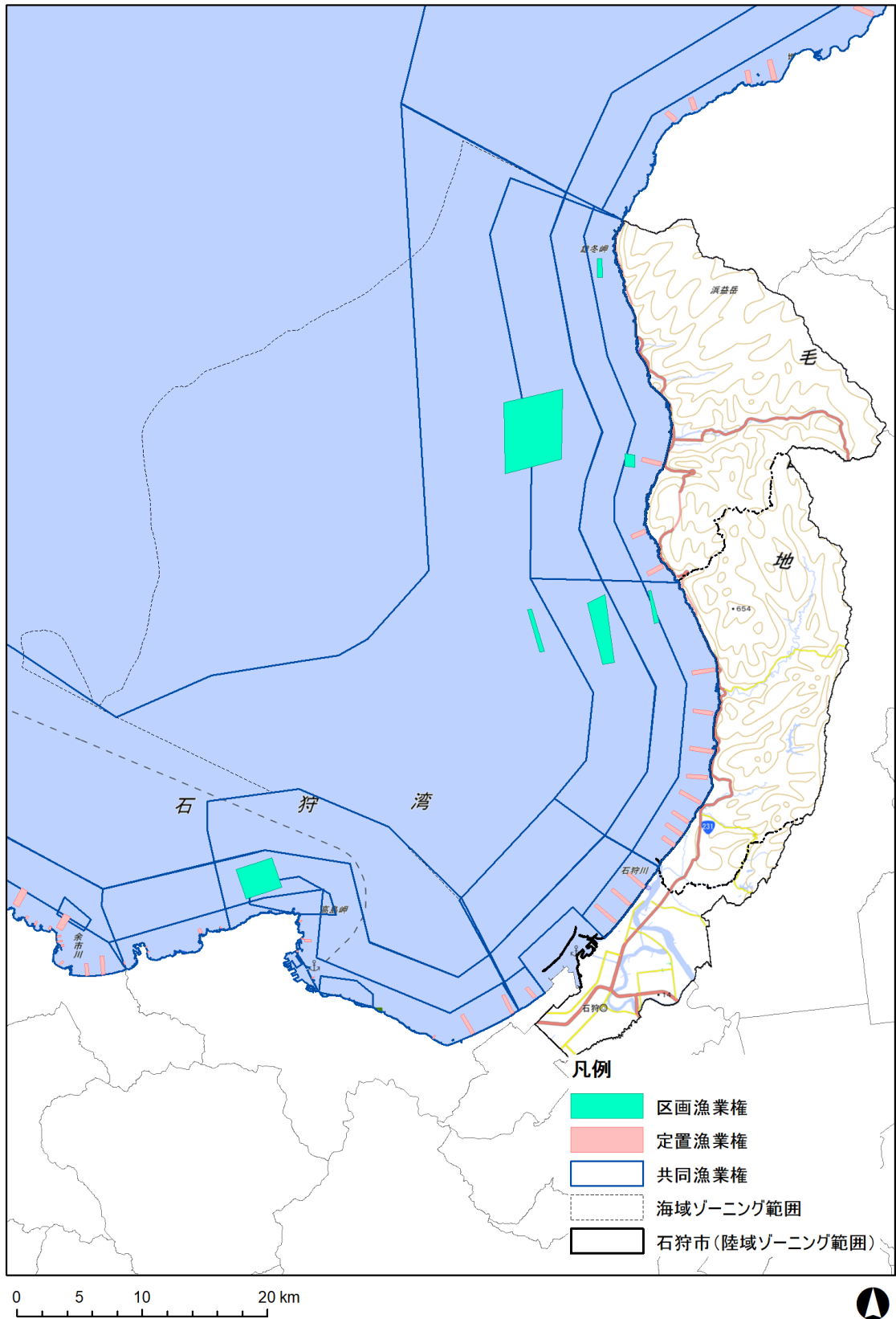

【3-5】区画漁業権 【3-6】共同漁業権 【3-7】定置漁業権

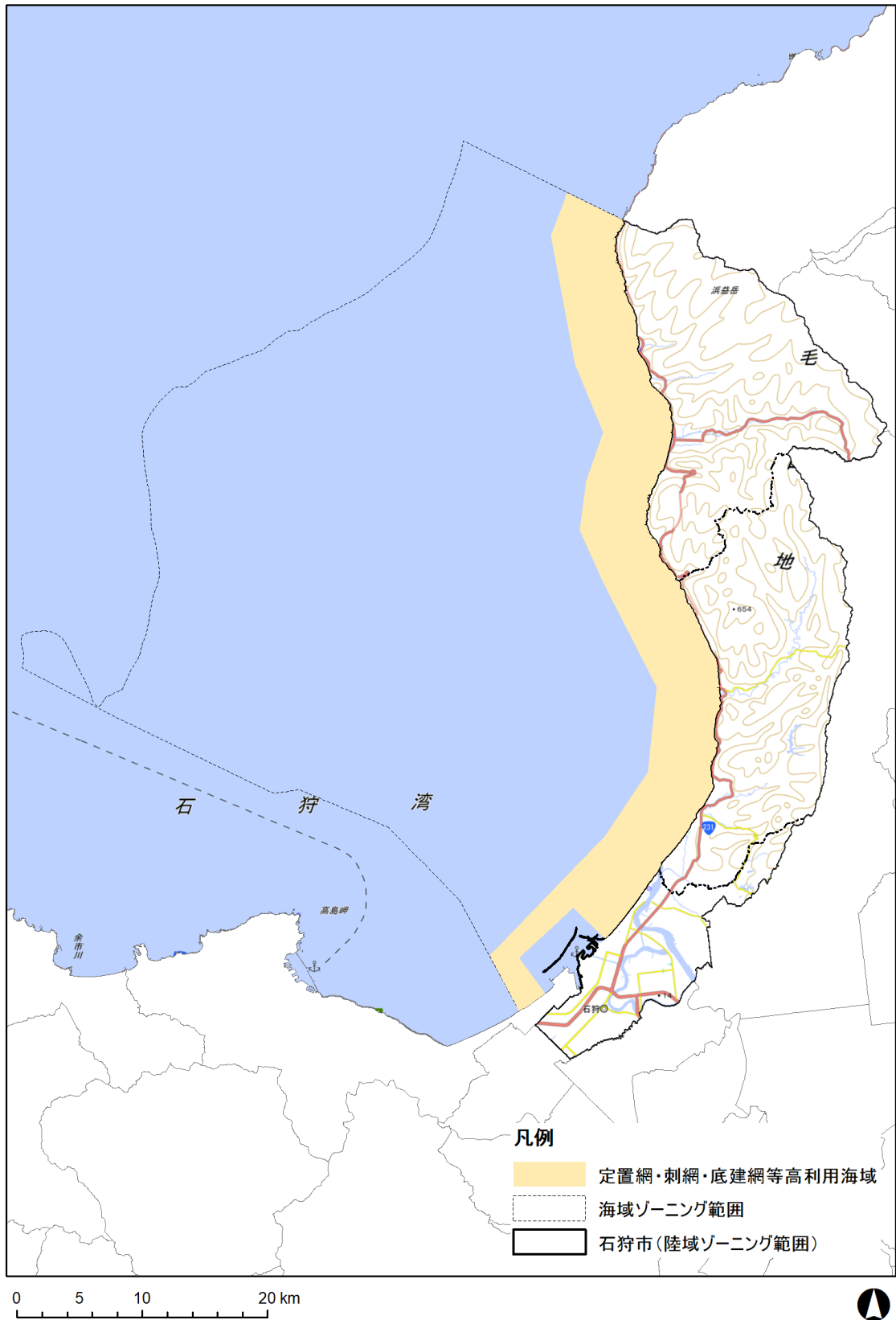

【3-8】 操業区域・漁場 1

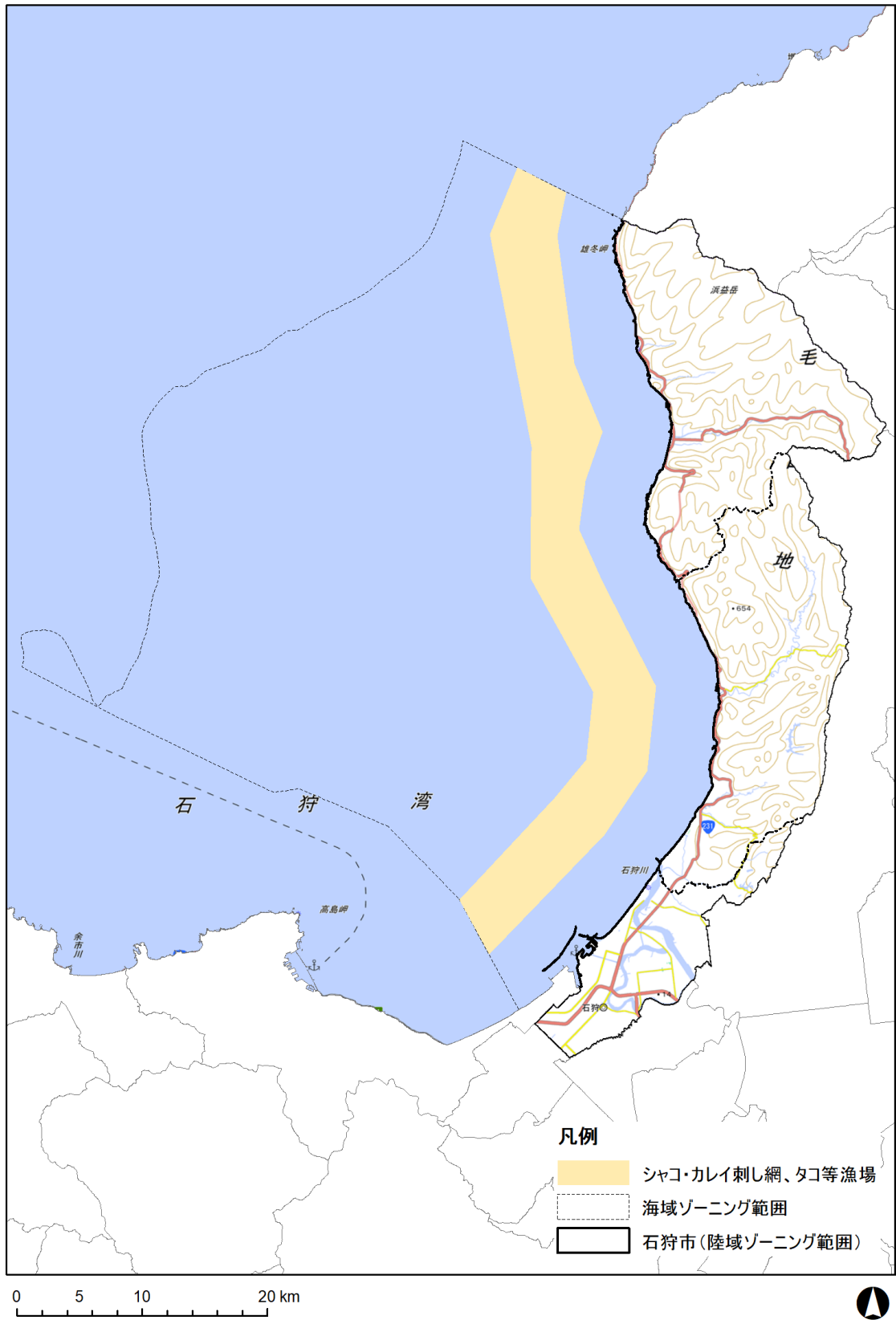

【3-9】 操業区域・漁場 2

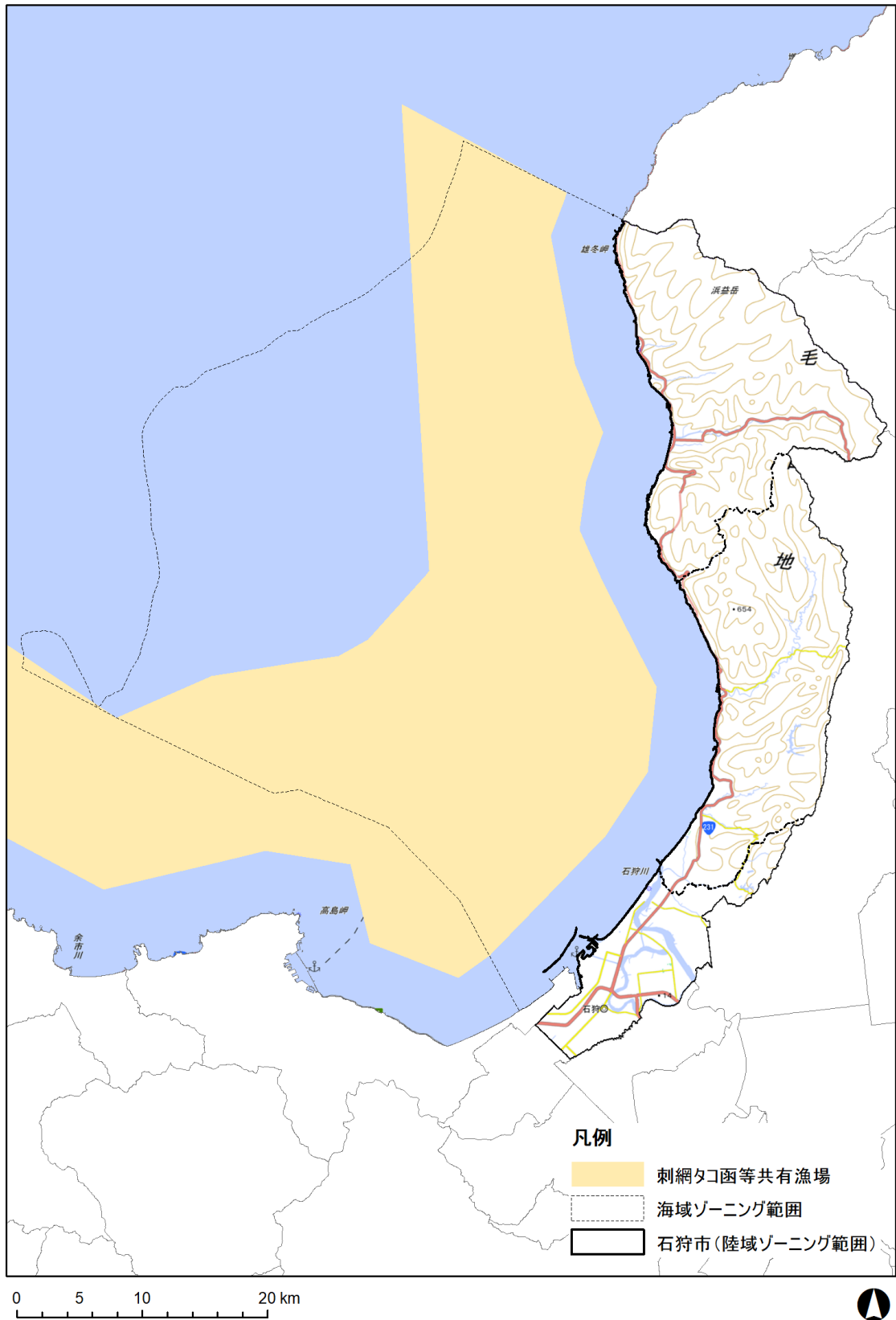

【3-10】 操業区域・漁場 3

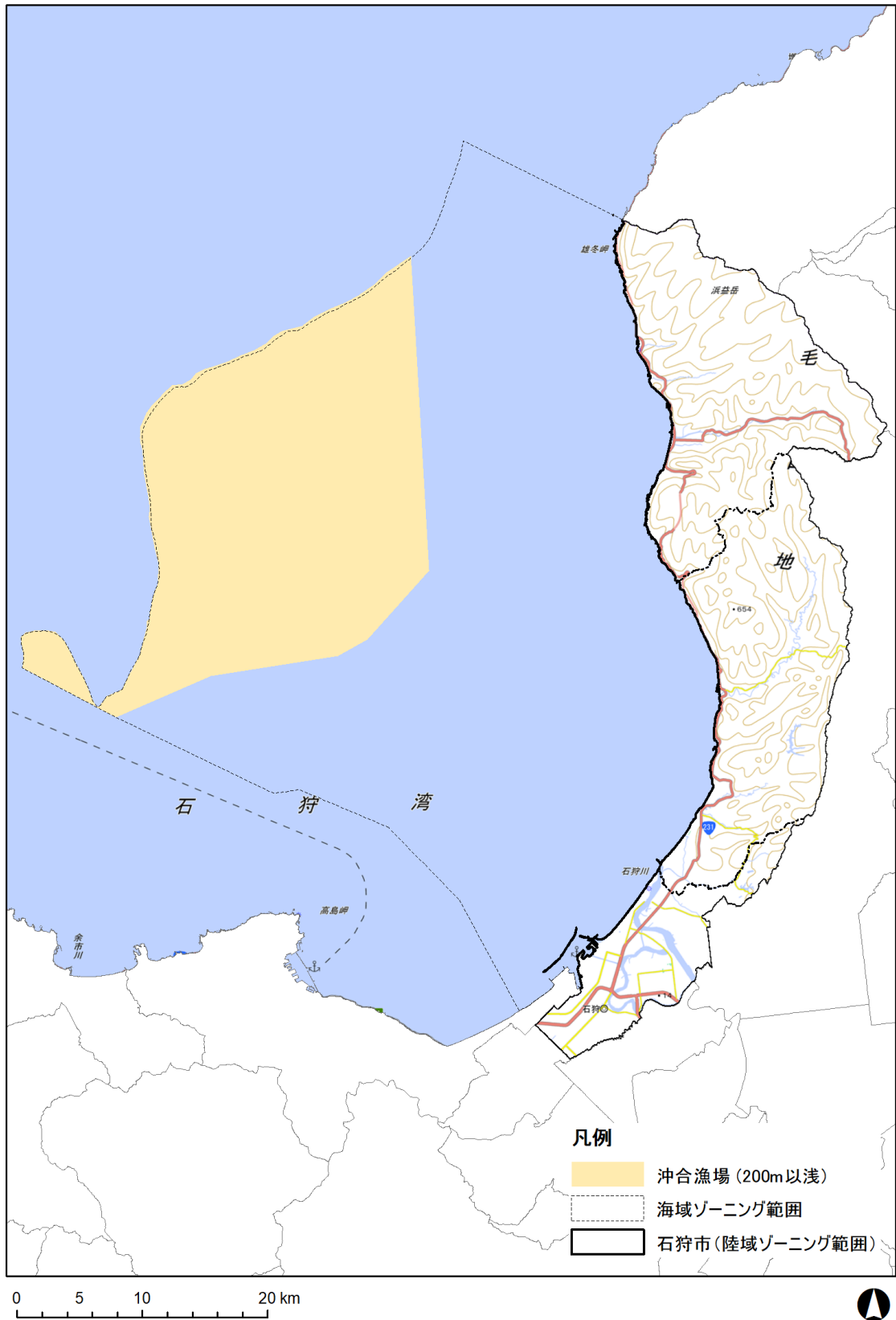

【3-11】 操業区域・漁場 4

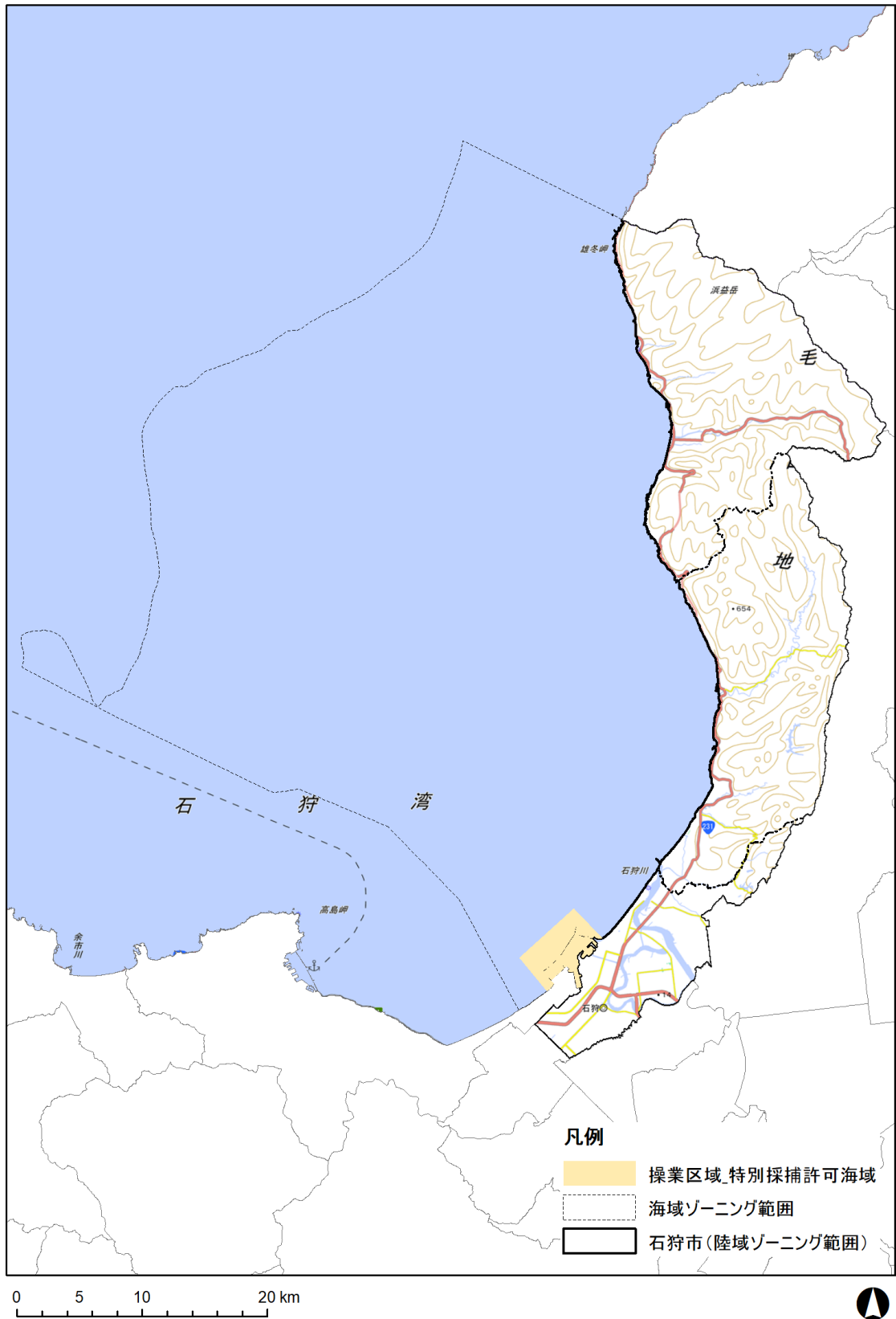

【3-12】 作業区域・漁場 5

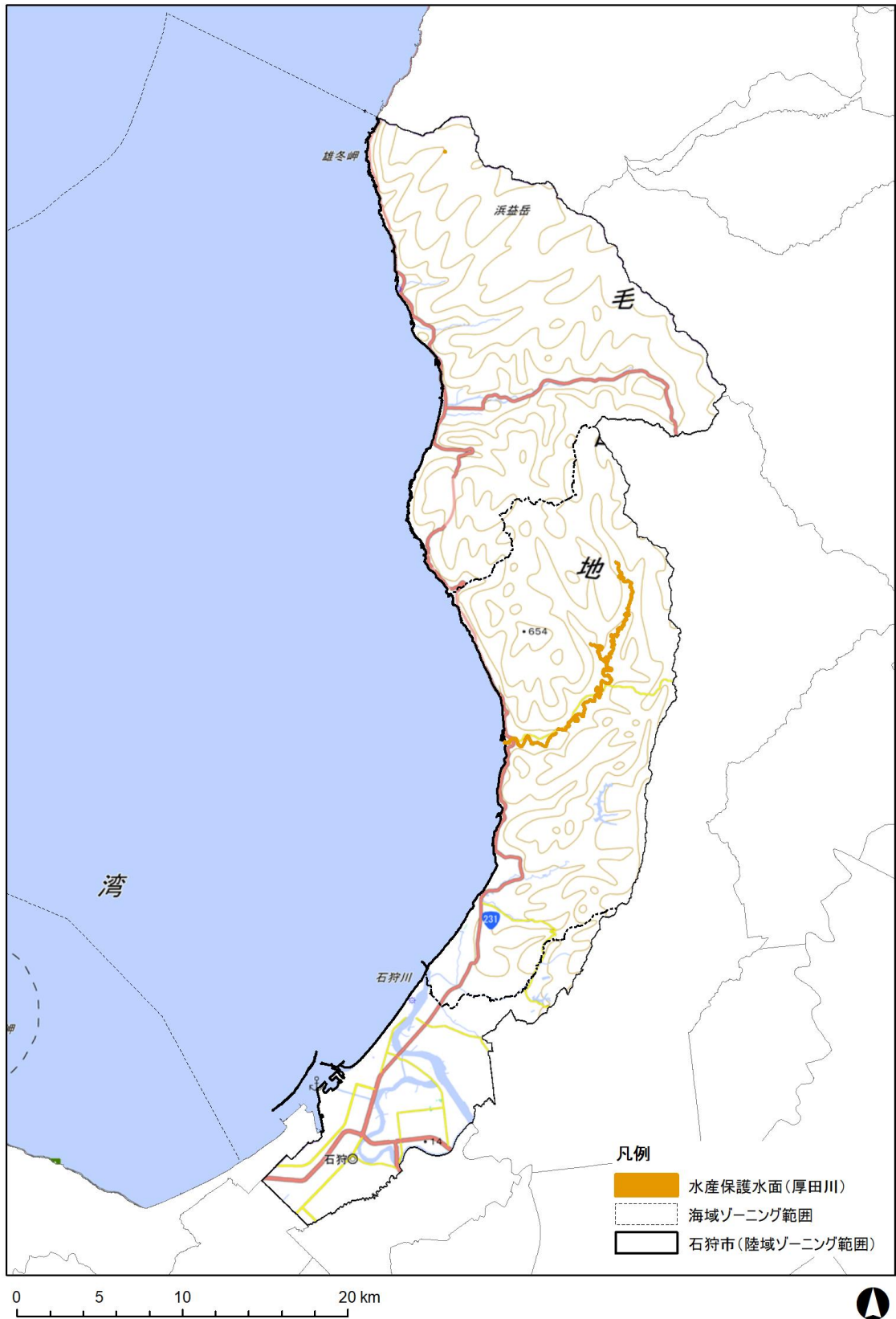

【3-13】水産資源保護水面（厚田川）

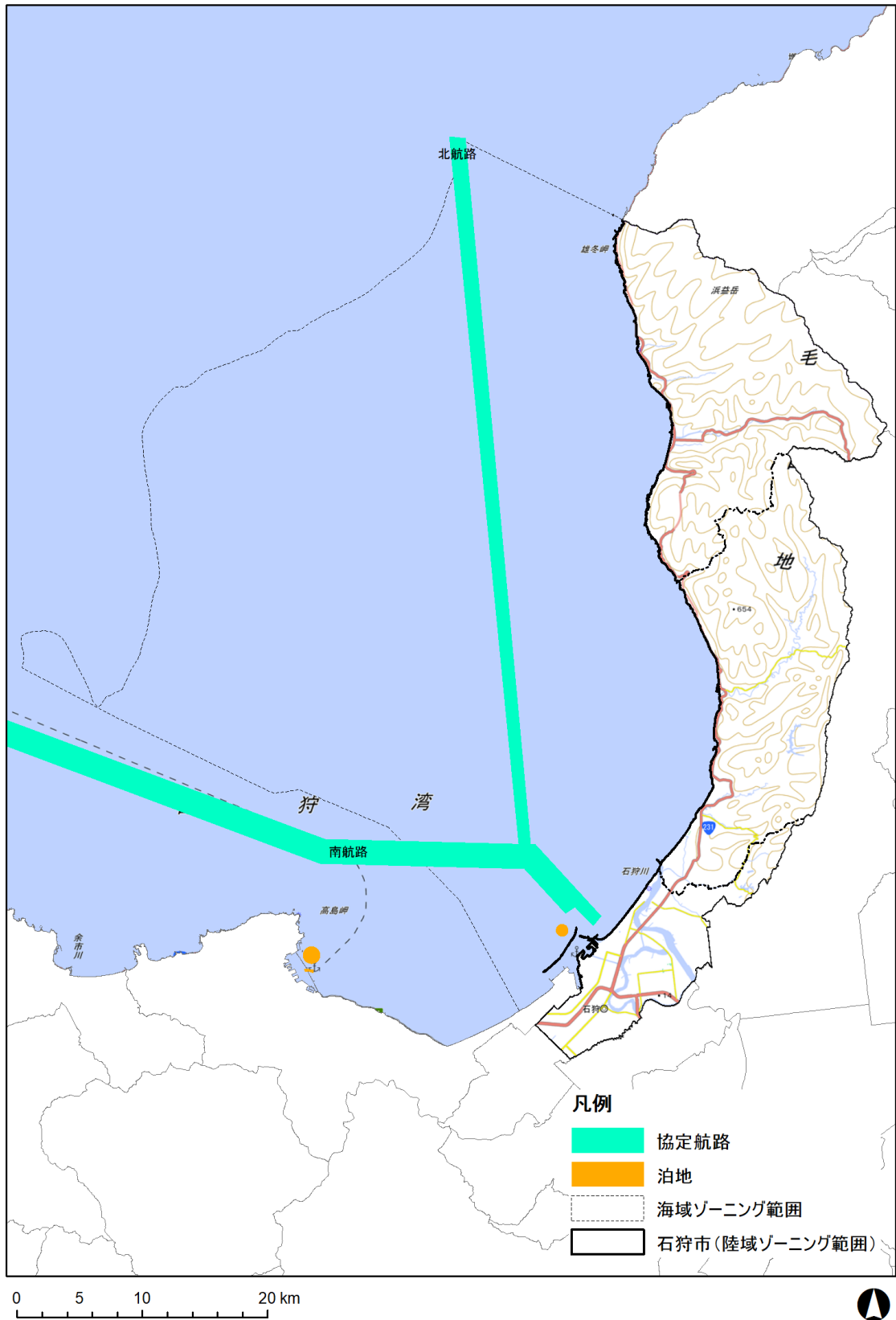

【3-14】航路 【3-16】泊地（検査錨地）



【3-15】船舶航行実態

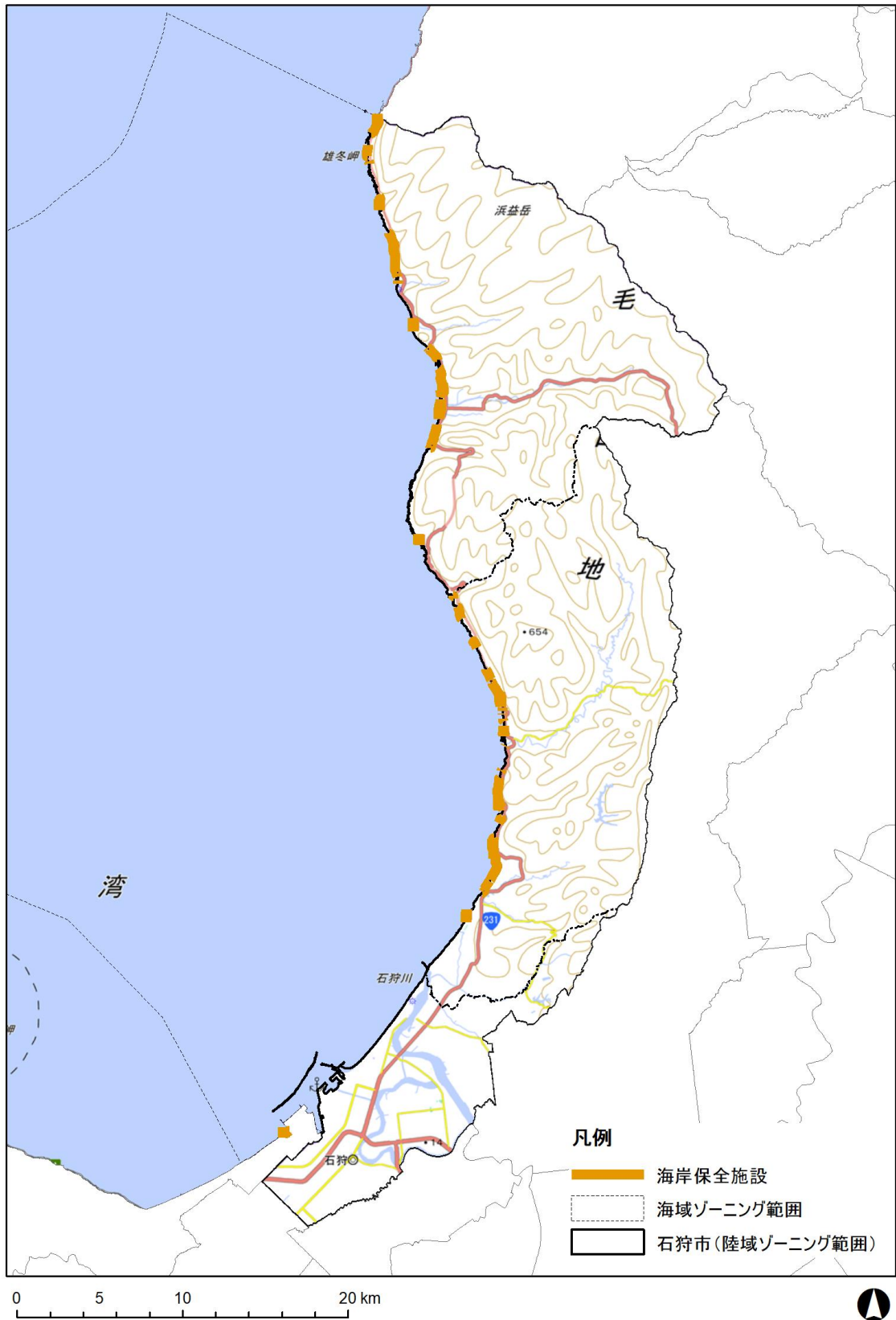

【3-17】 海岸保全施設

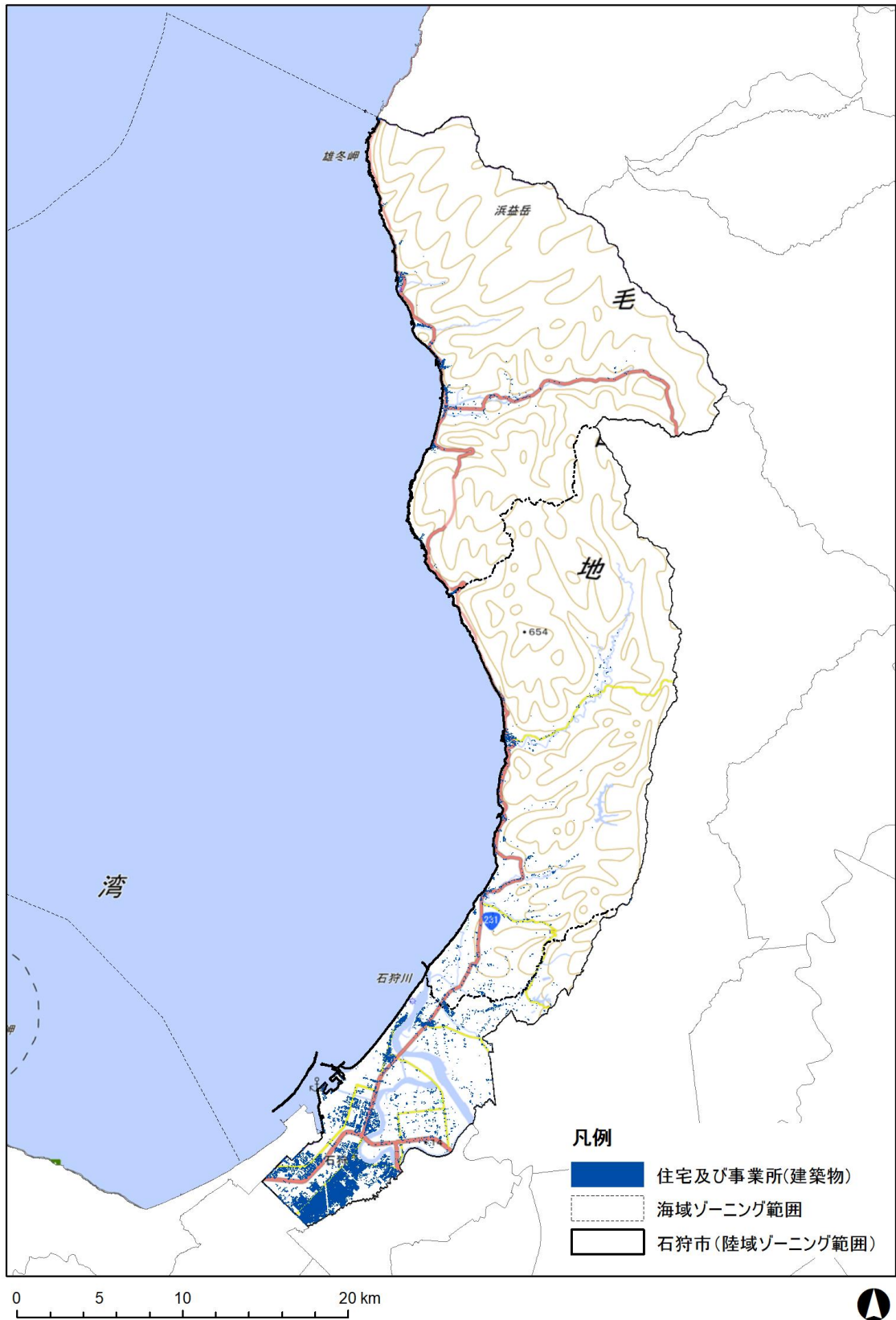

【3-18】 建築物（事業所、倉庫など）

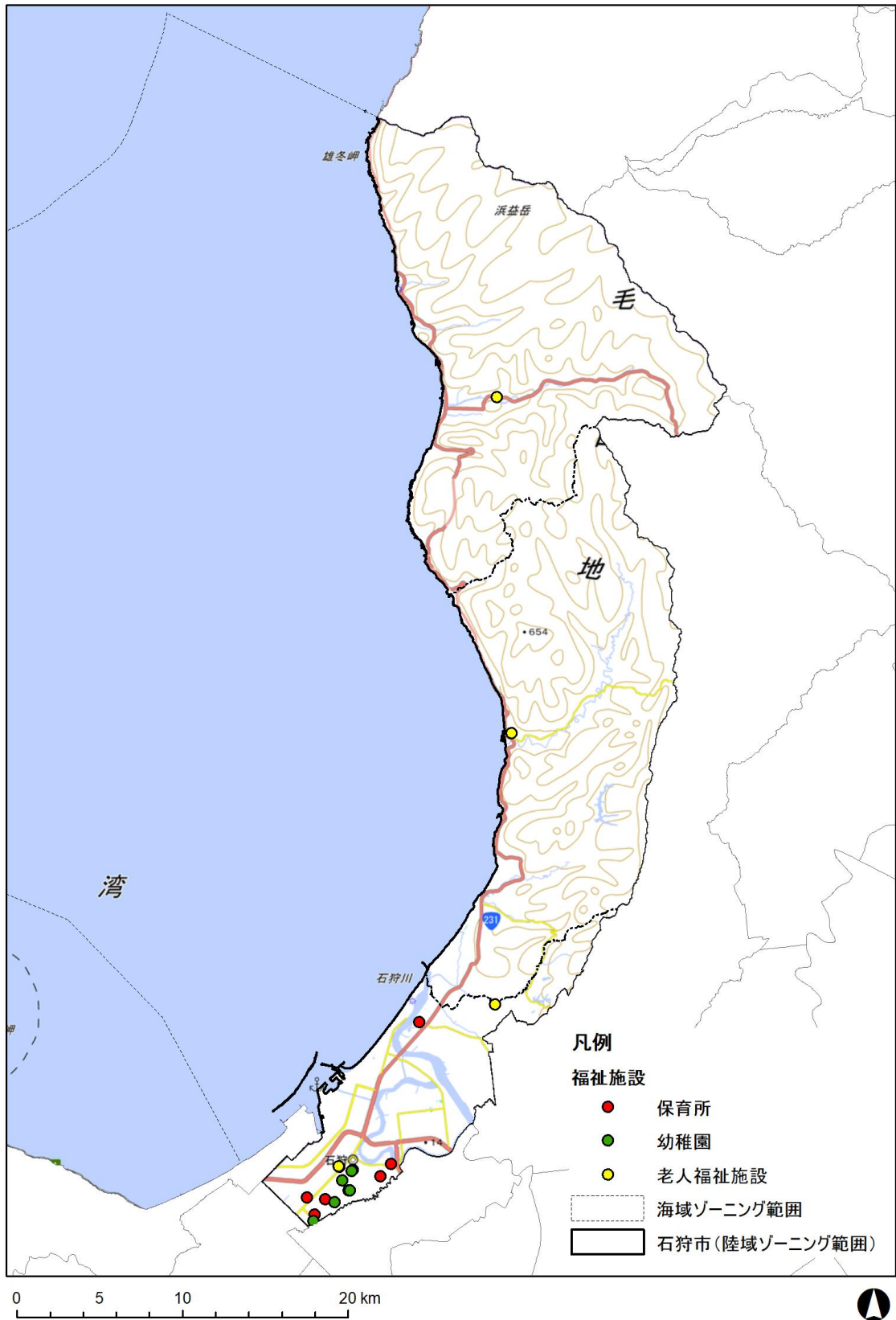

【3-19】福祉施設

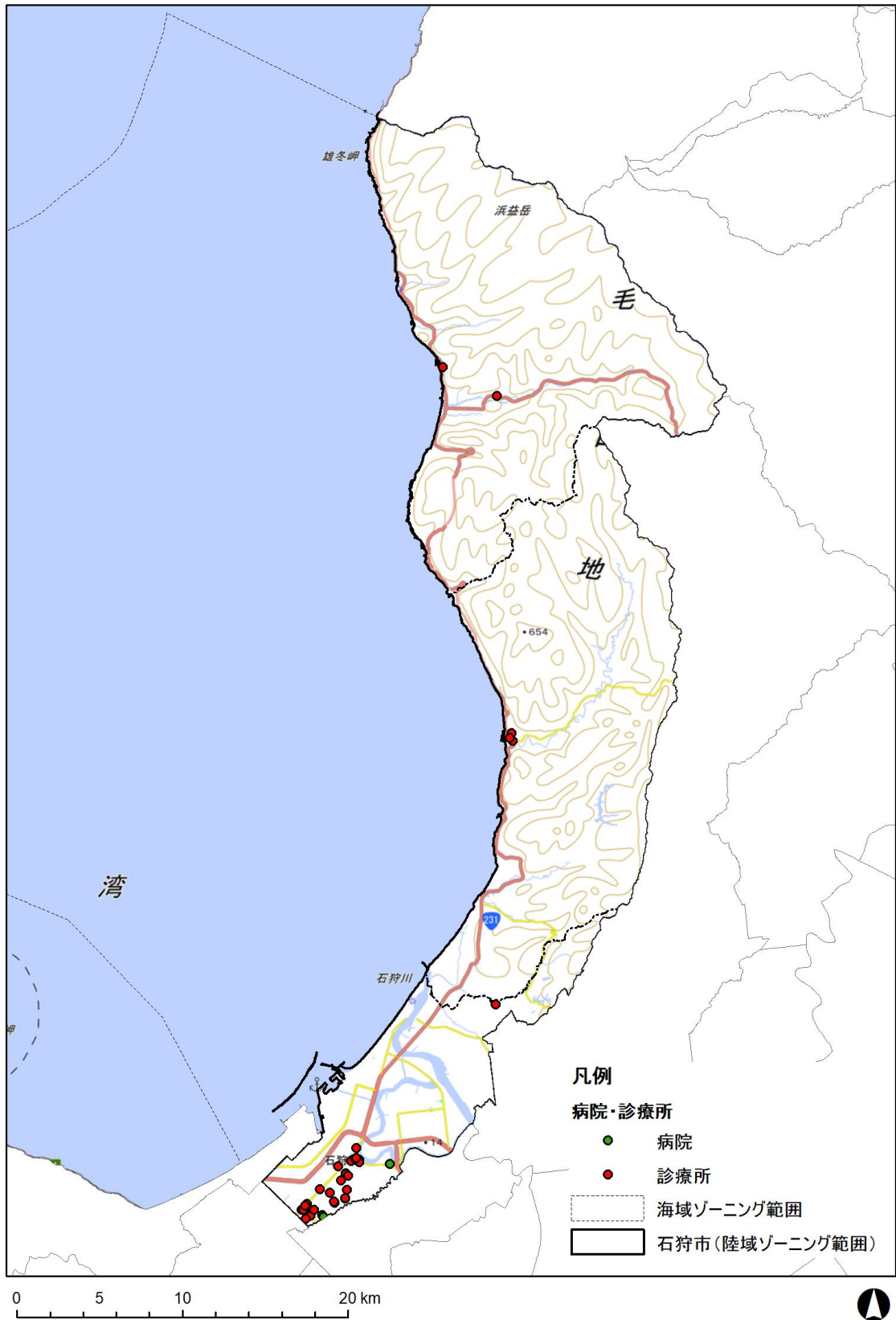

【3-20】病院

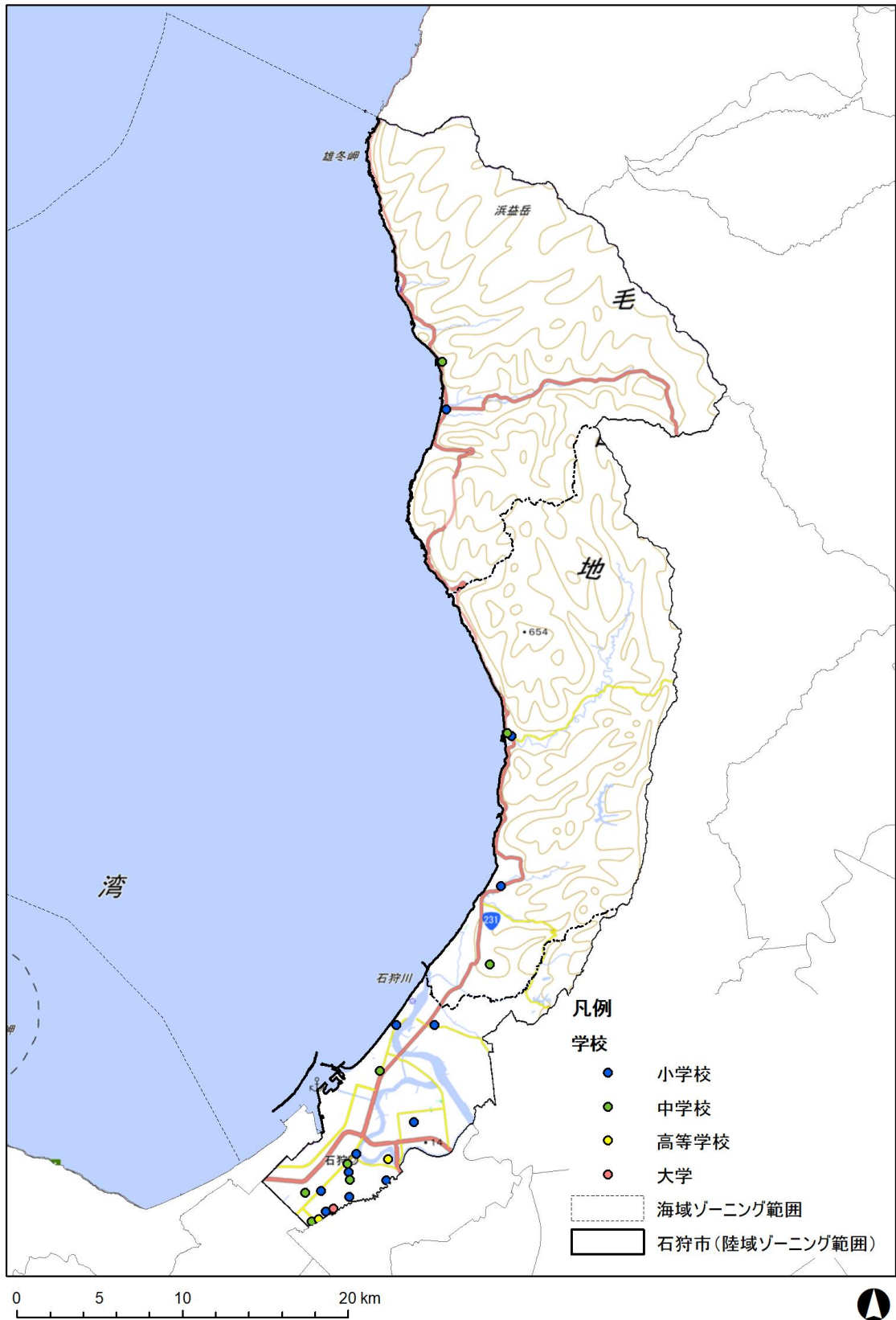

【3-21】 学校

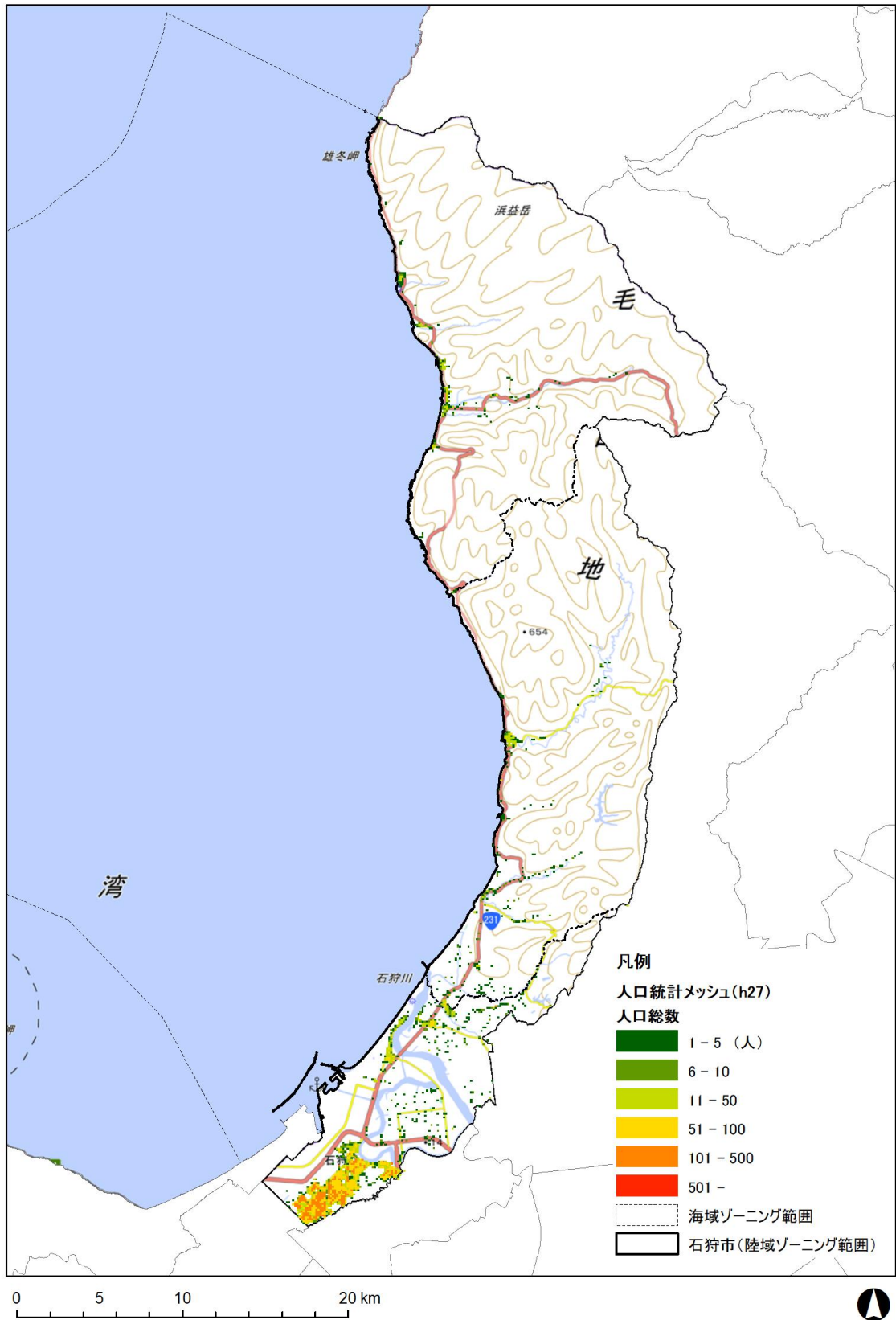

【3-22】人口区分（住居 人口6次メッシュ）

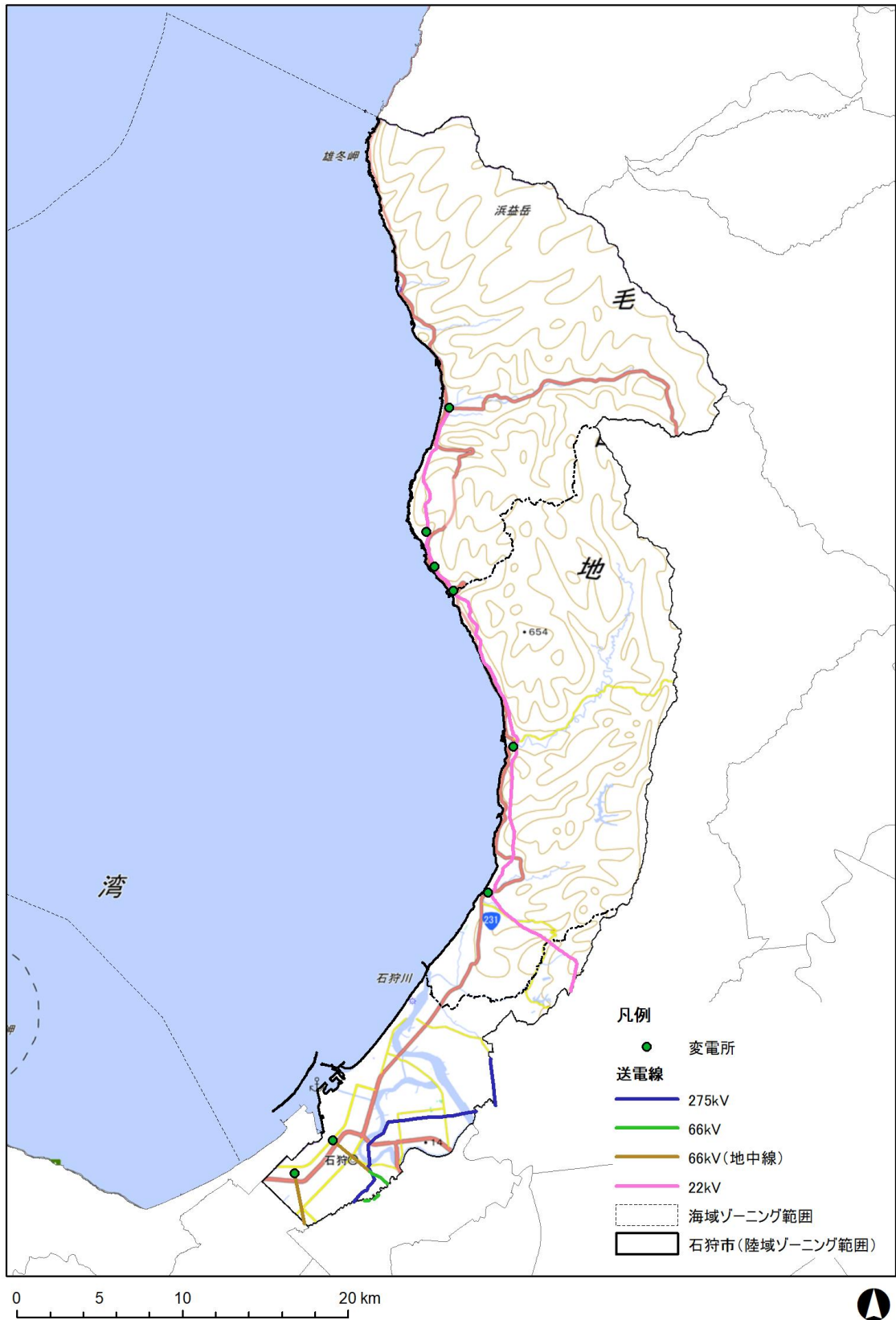

【4-1】送電線

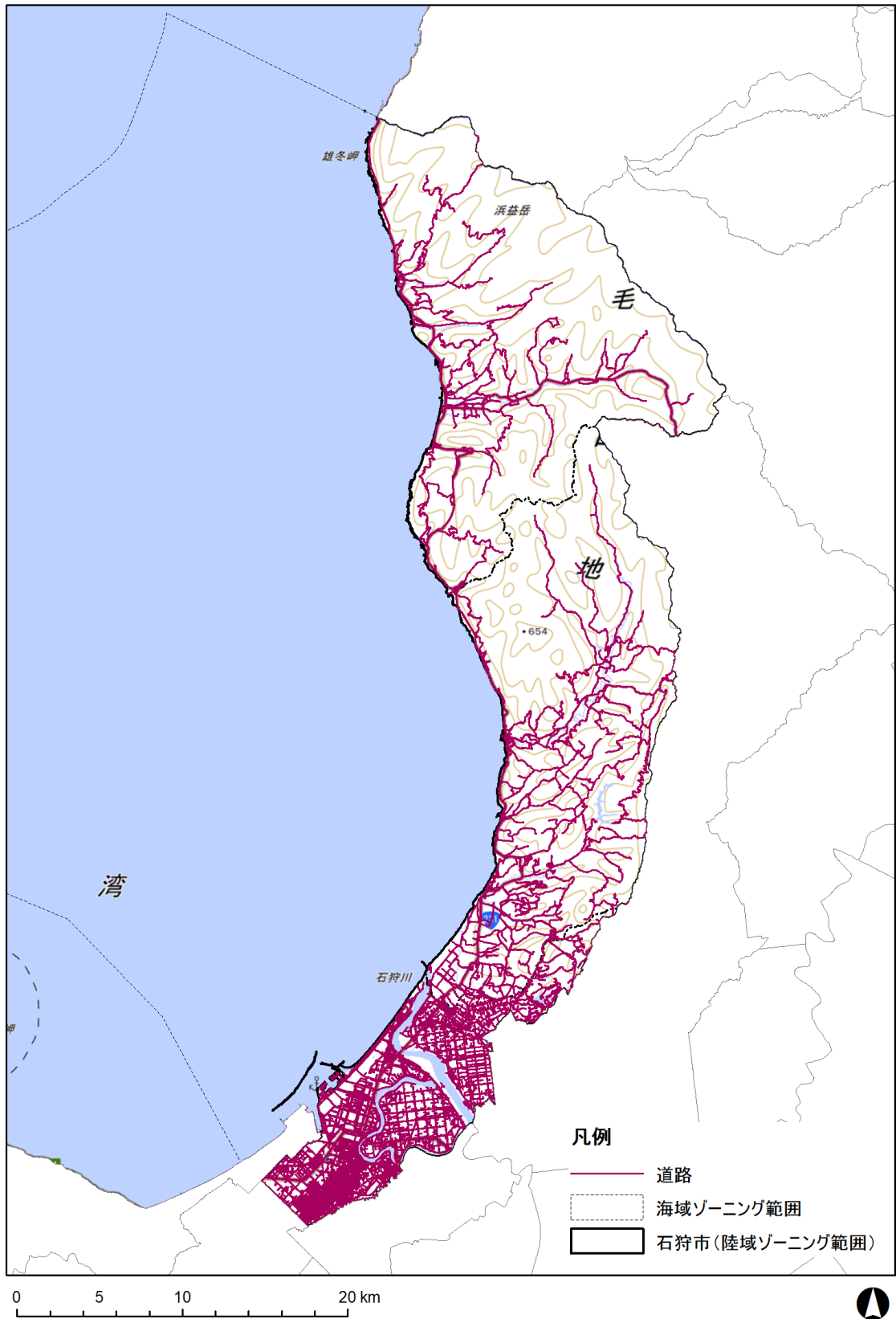

【4-2】道路

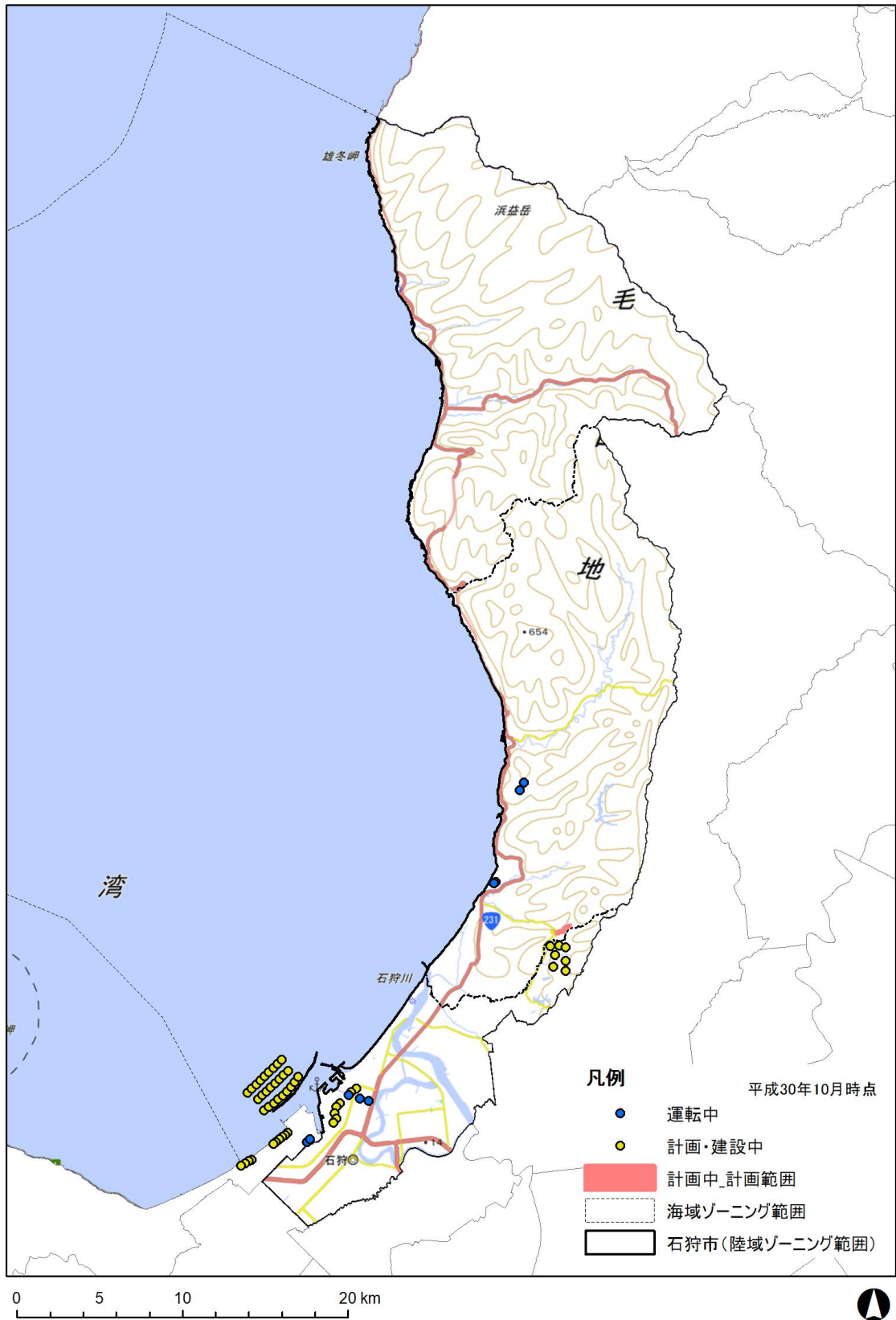

【4-3】風力発電施設

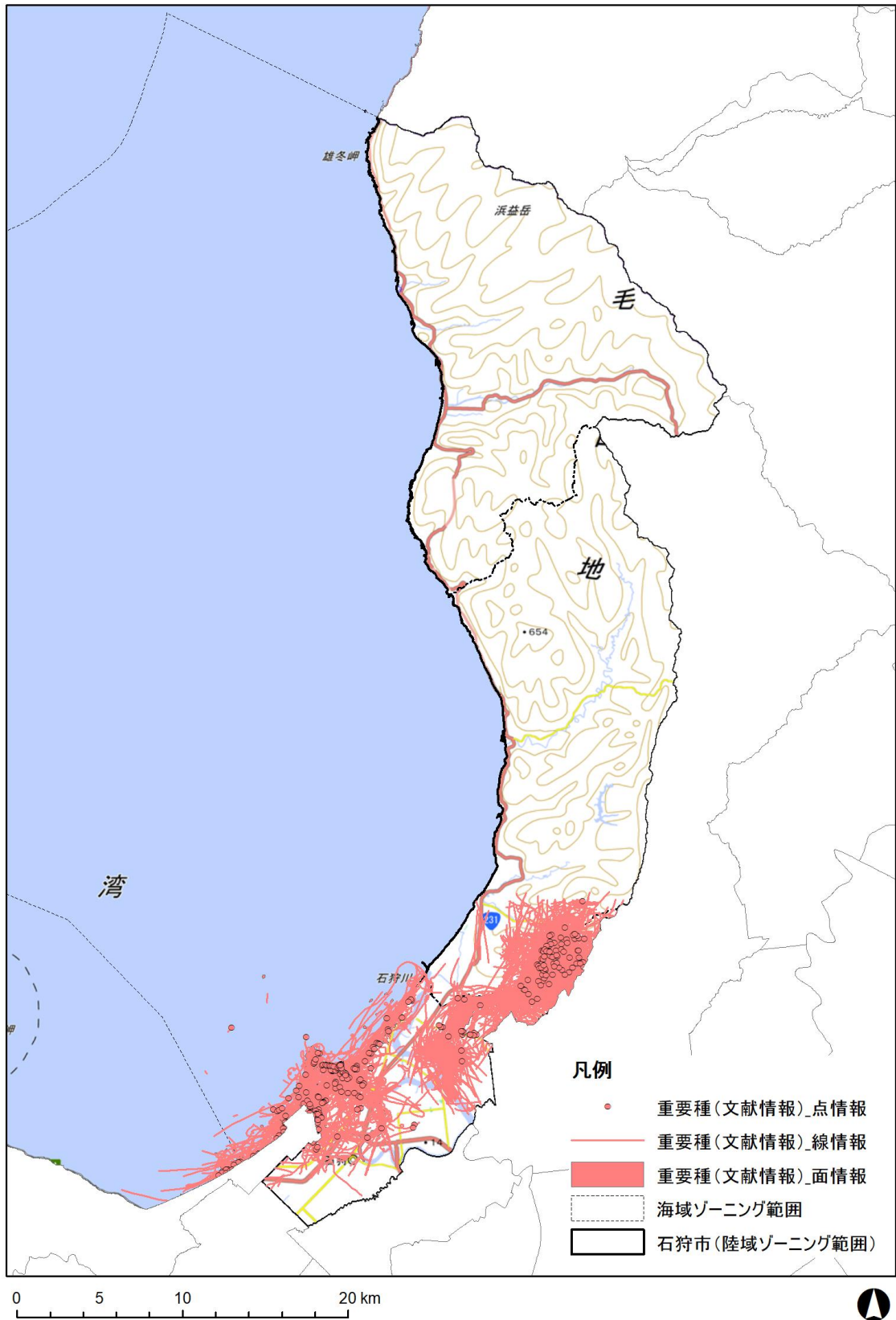

【5-1】重要種の生息情報 鳥類

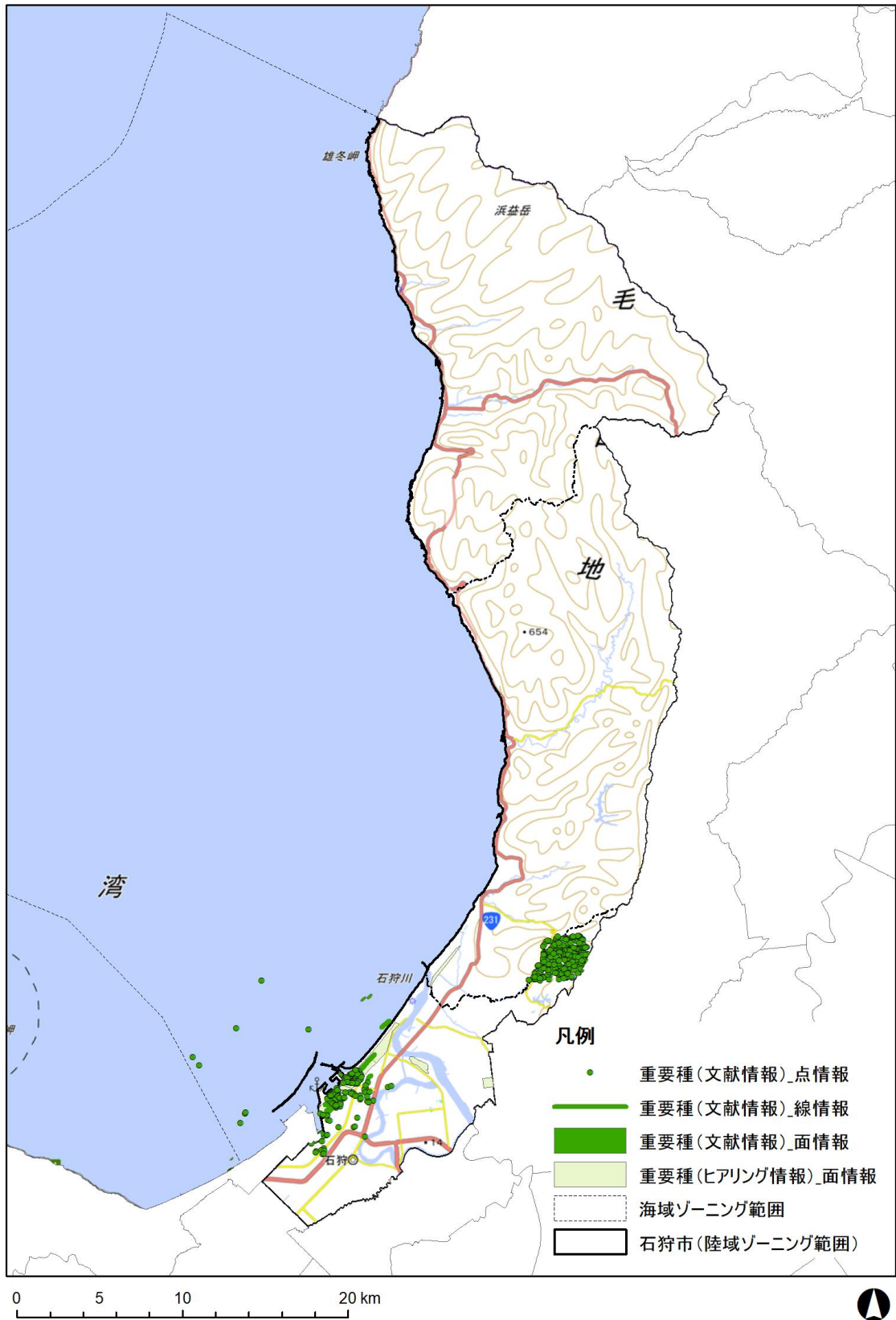

【5-2】重要種の生息情報 動物（鳥類を除く動物）

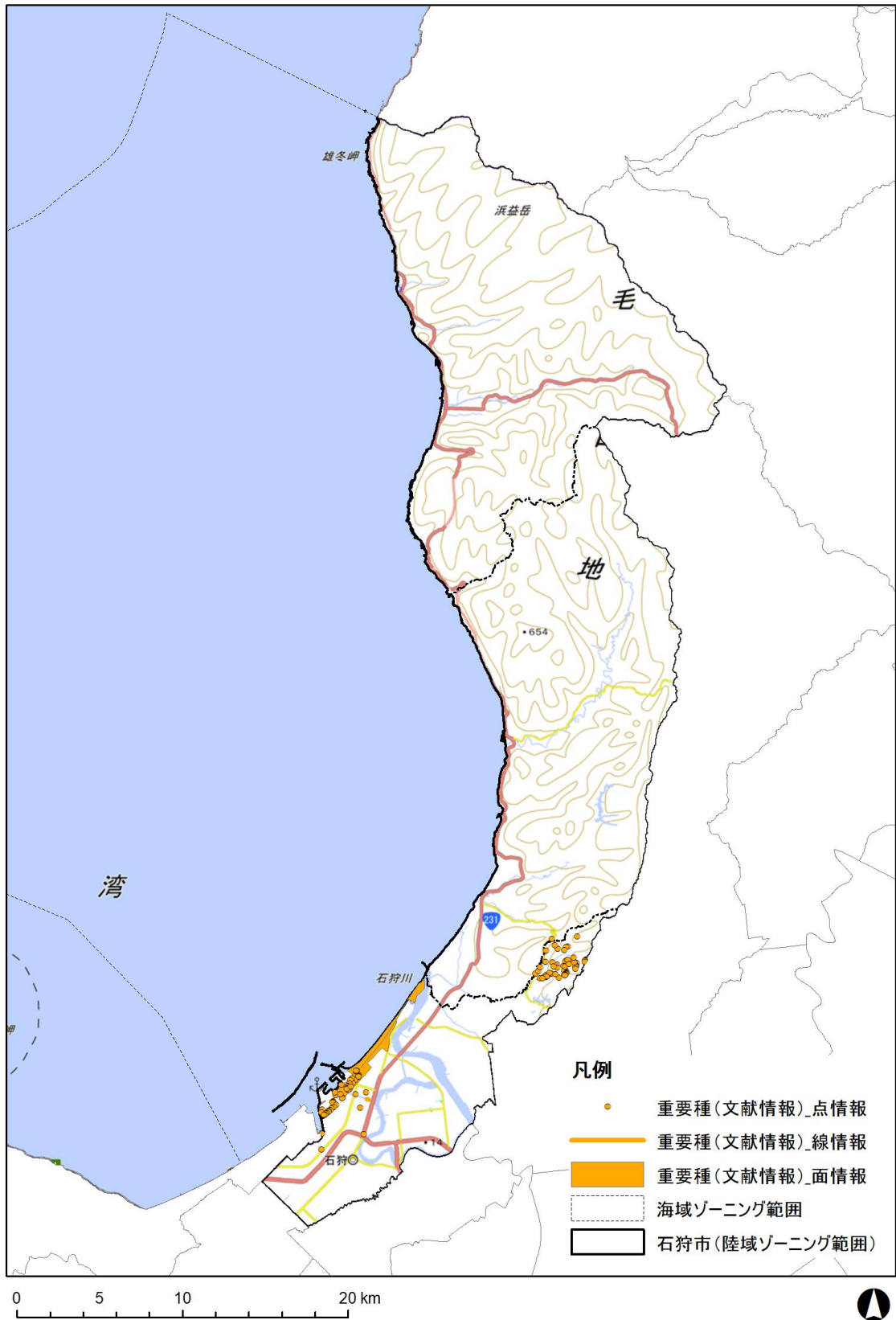

【5-3】重要種の生育情報 植物

非公開情報

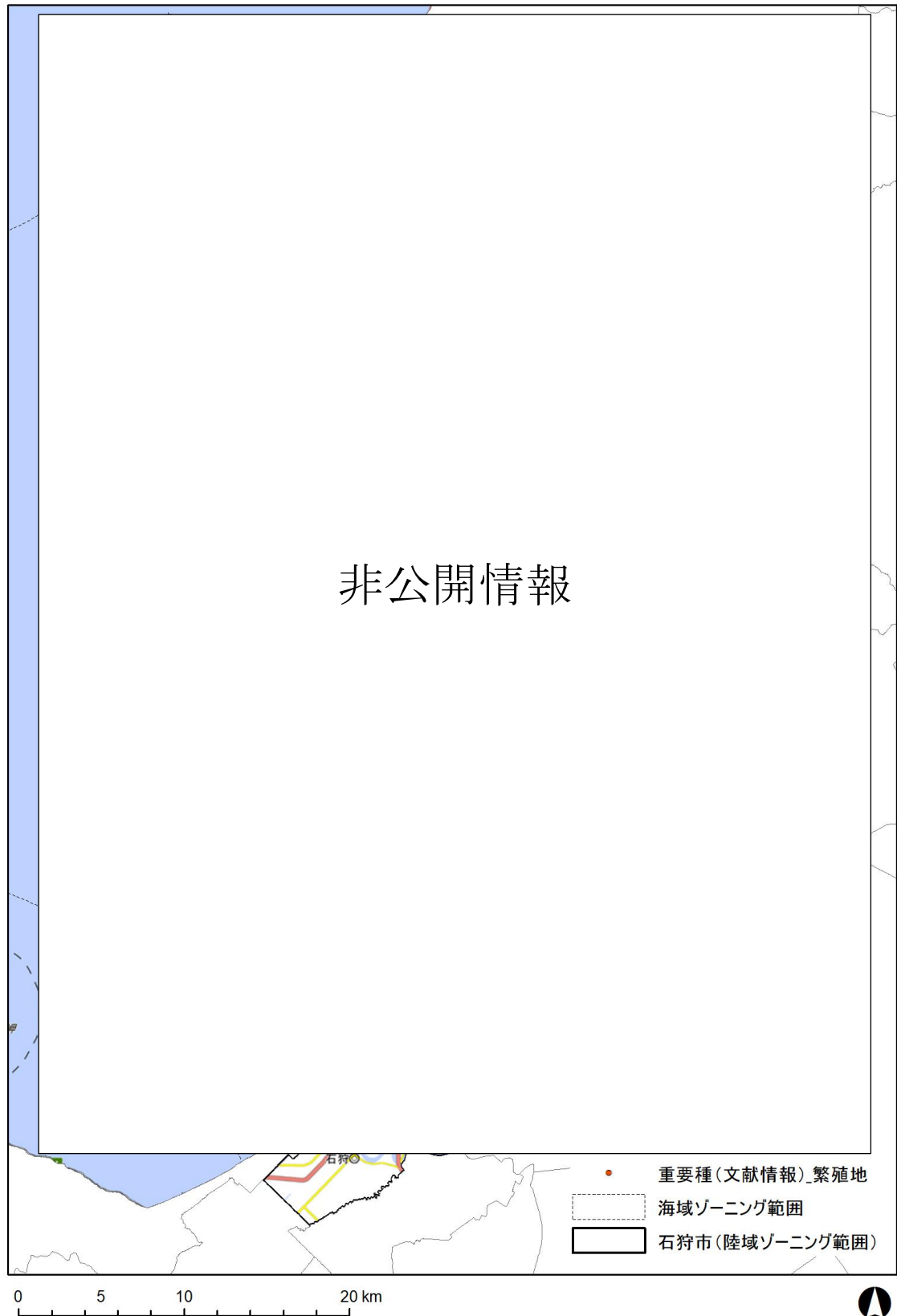

【5-4】重要種の生息地（非公開）

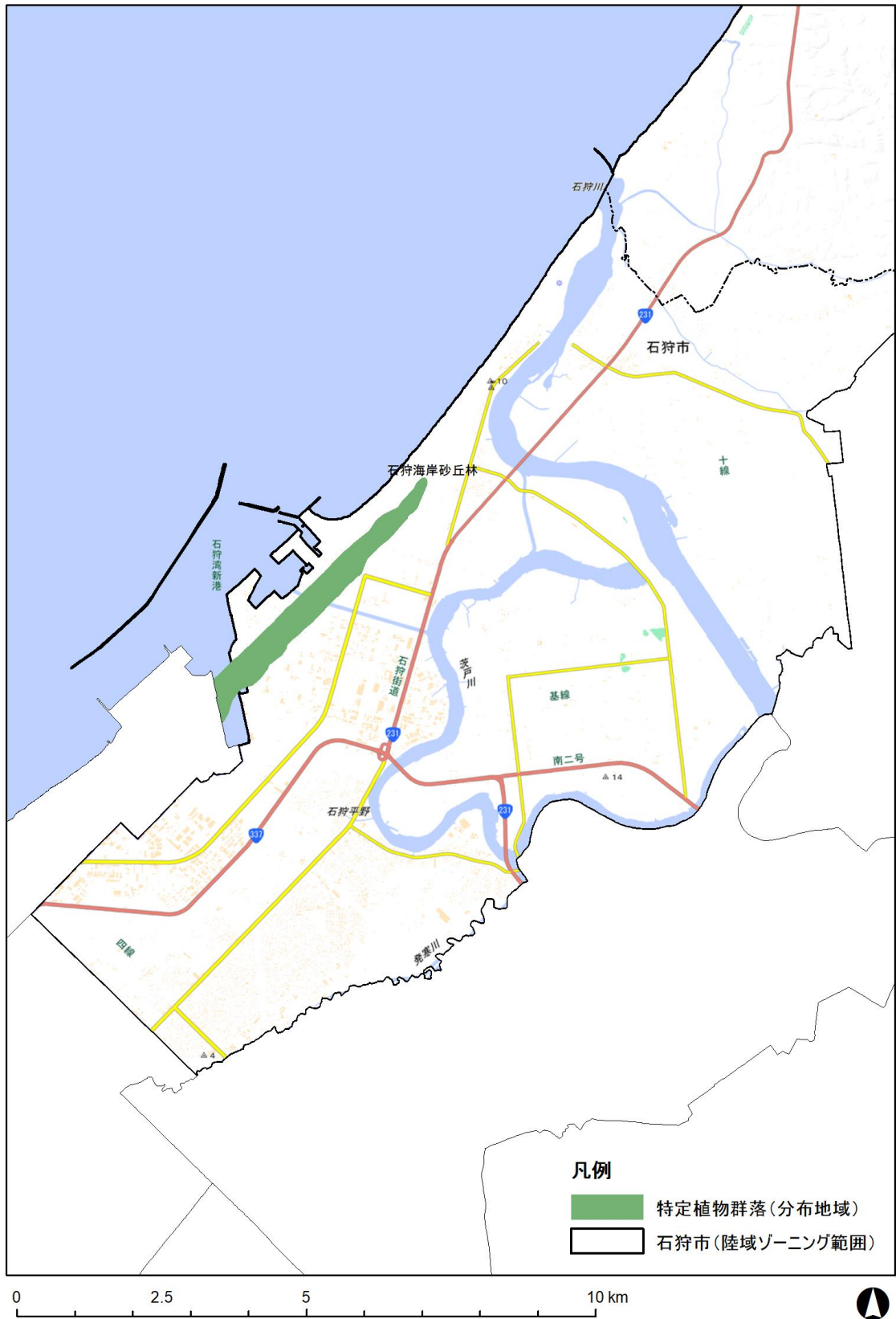

【5-5】 特定植物群落

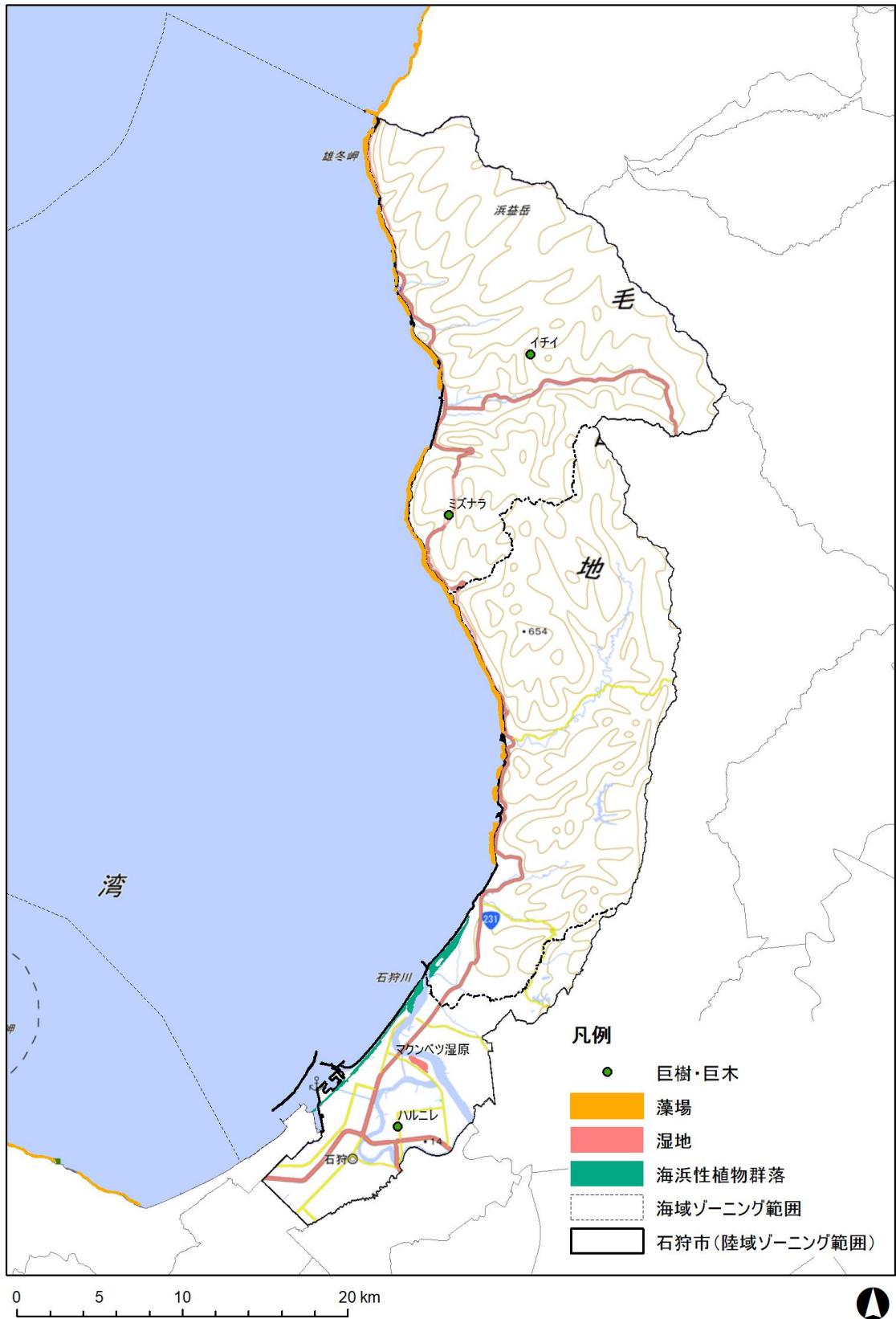

【5-6】藻場・湿地等 重要な自然環境のまとまりの場の情報

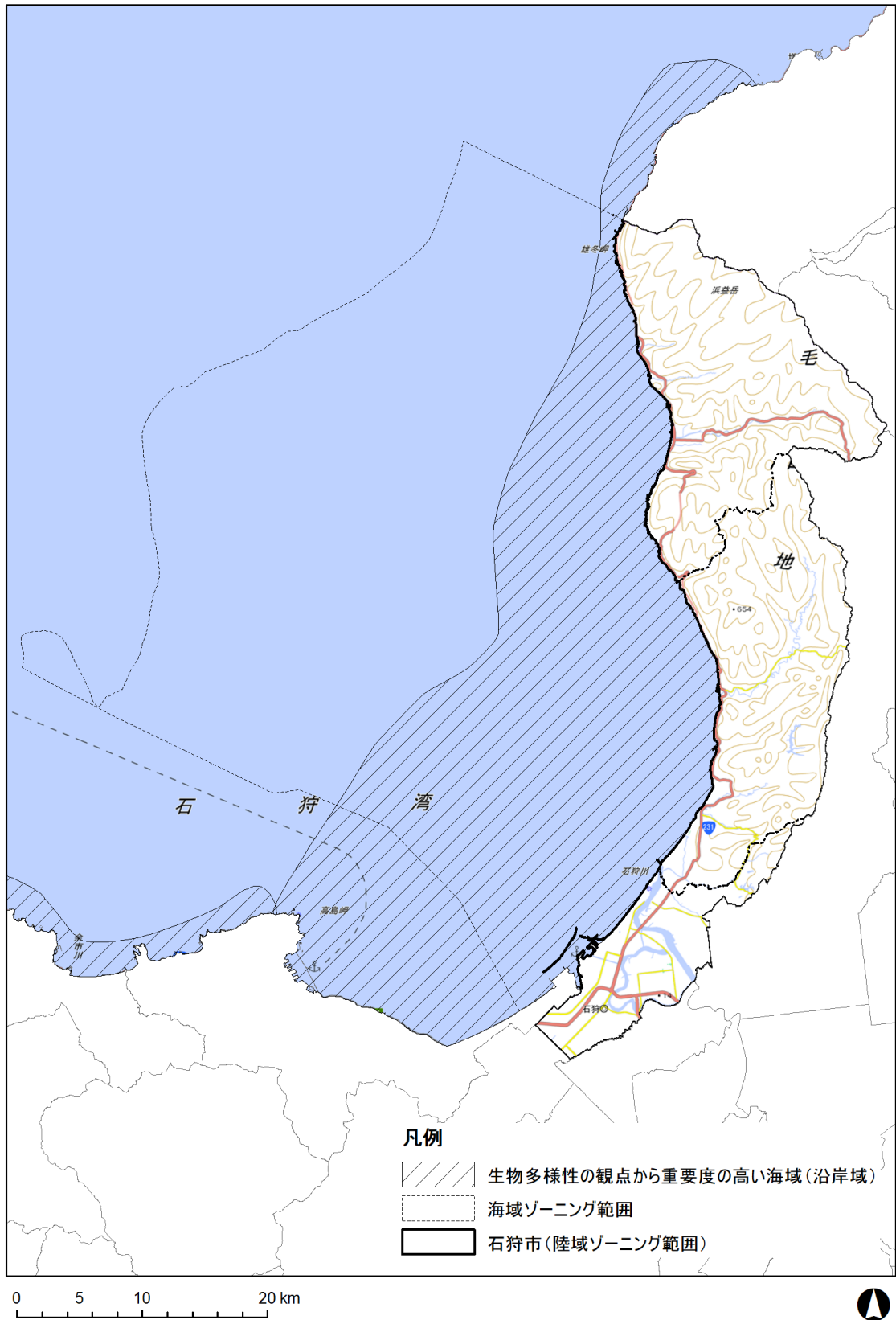

【5-7】 生物多様性の観点から重要度の高い海域

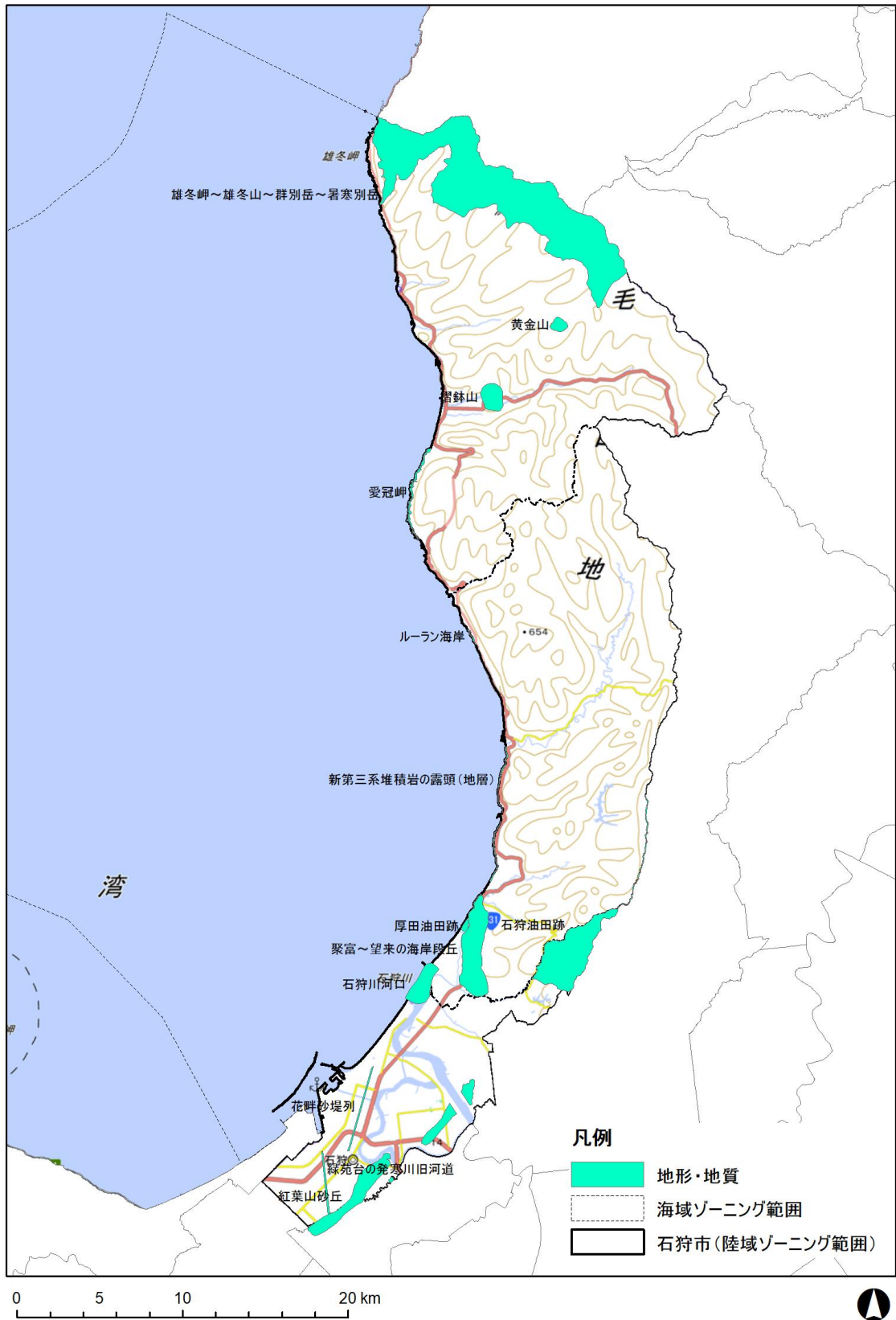

【5-8】地形・地質

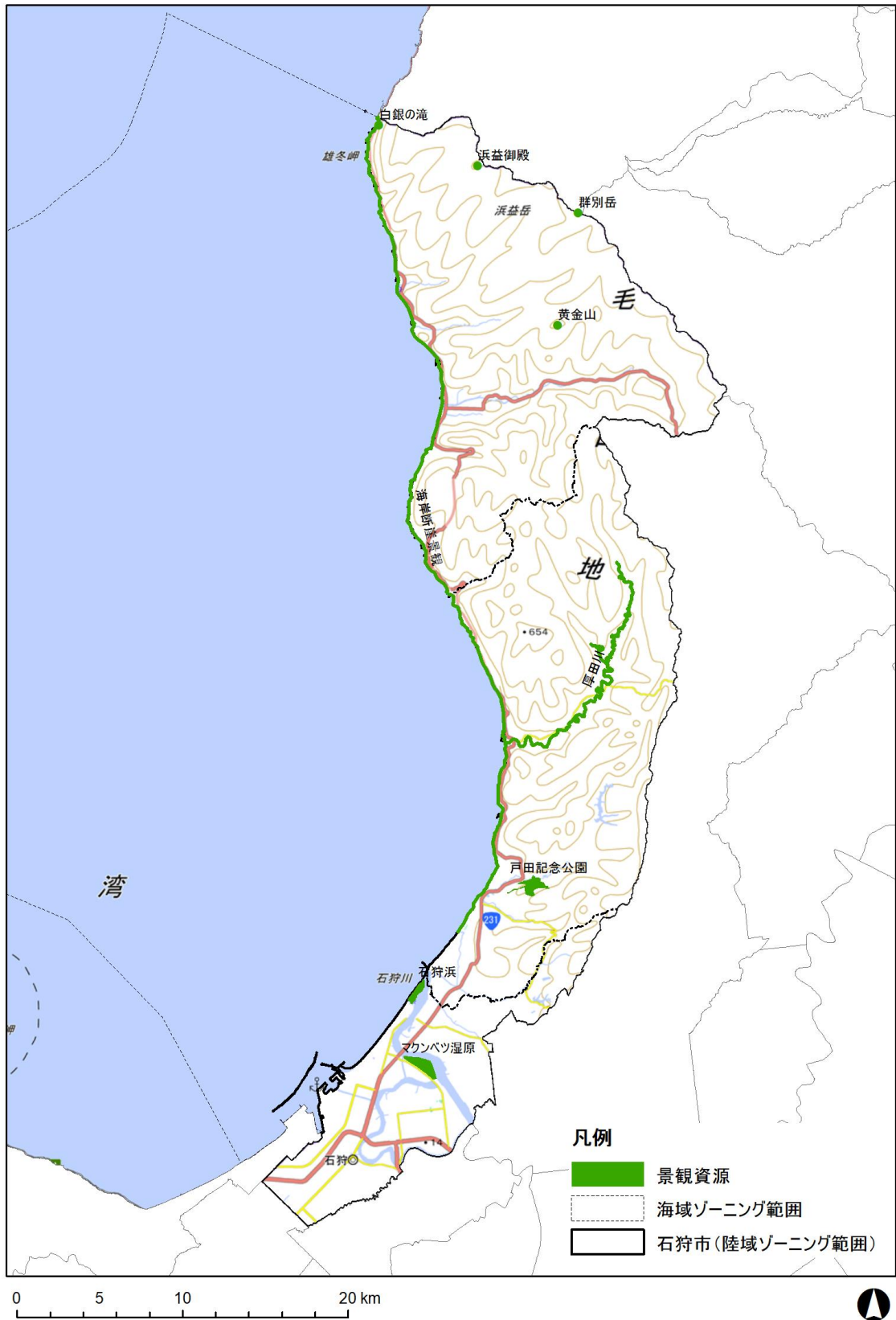

【5-9】景観資源



【5-10】 主要な眺望点（展望所など）



【5-11】 自然との触れ合い活動の場の情報

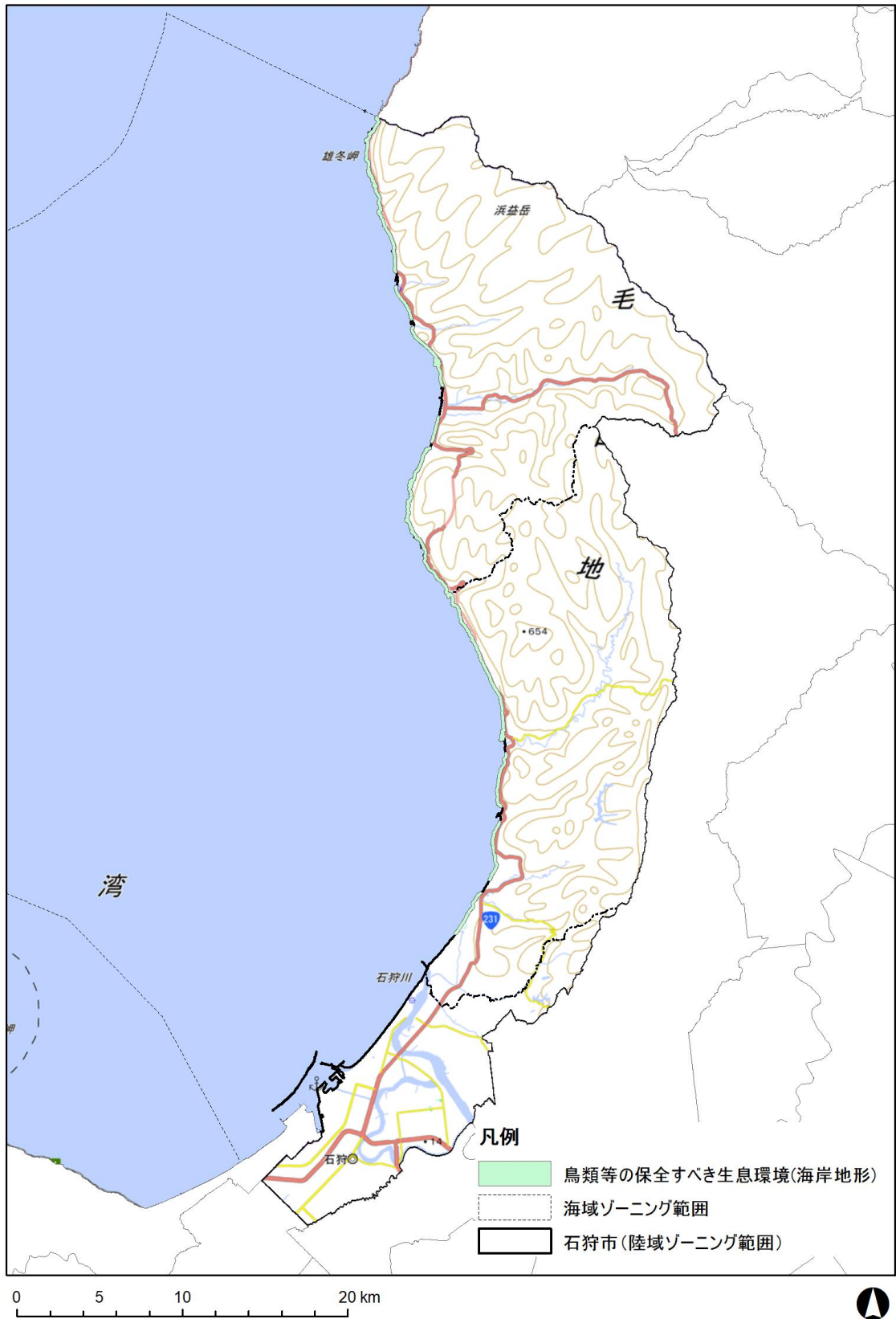

【6-1】鳥類等の保全すべき生息環境（地形など）

10月結果を加えて見直し中

非公開情報

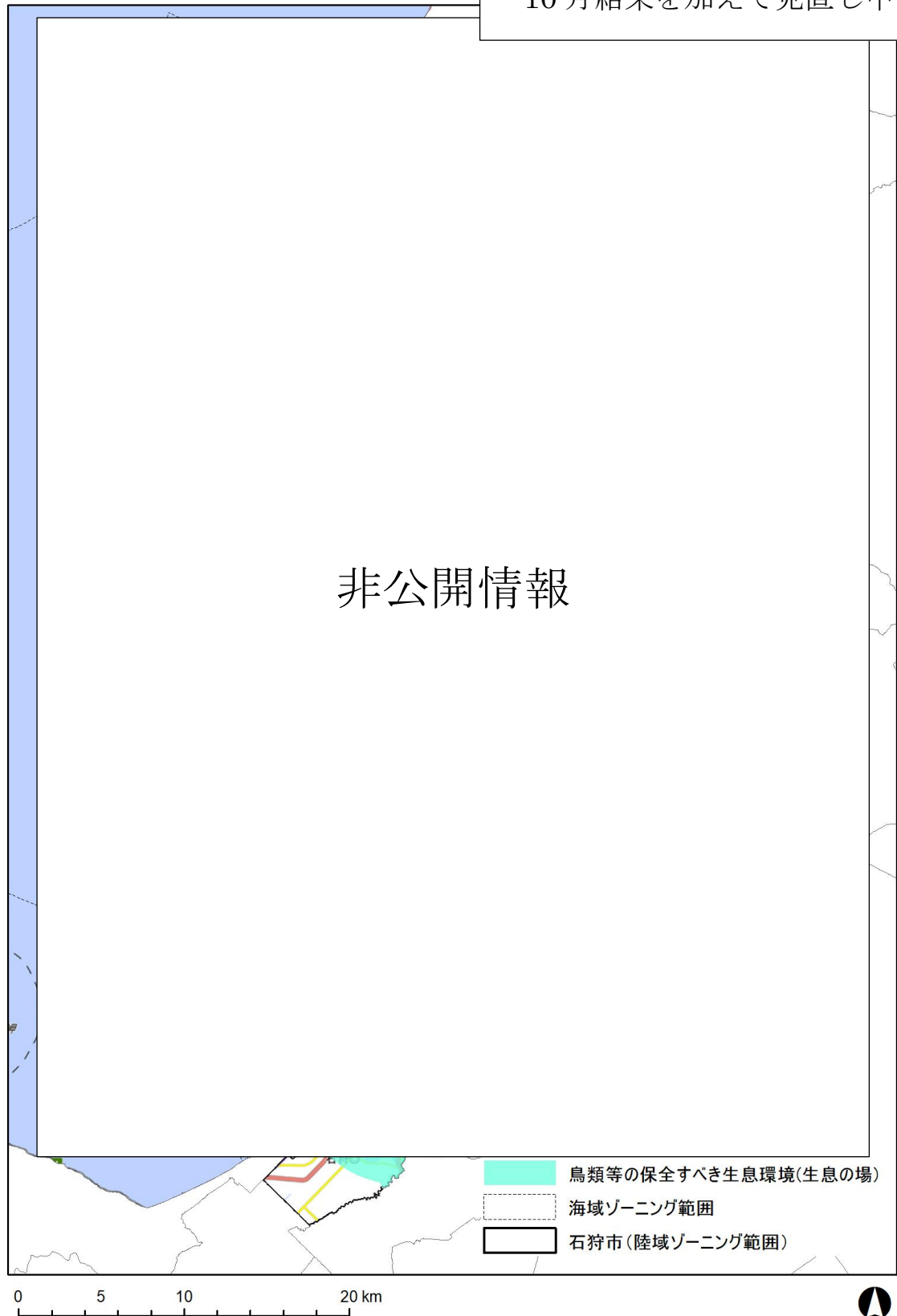

【6-2】鳥類等の保全すべき生息環境（生息の場）

10月結果を加えて見直し中

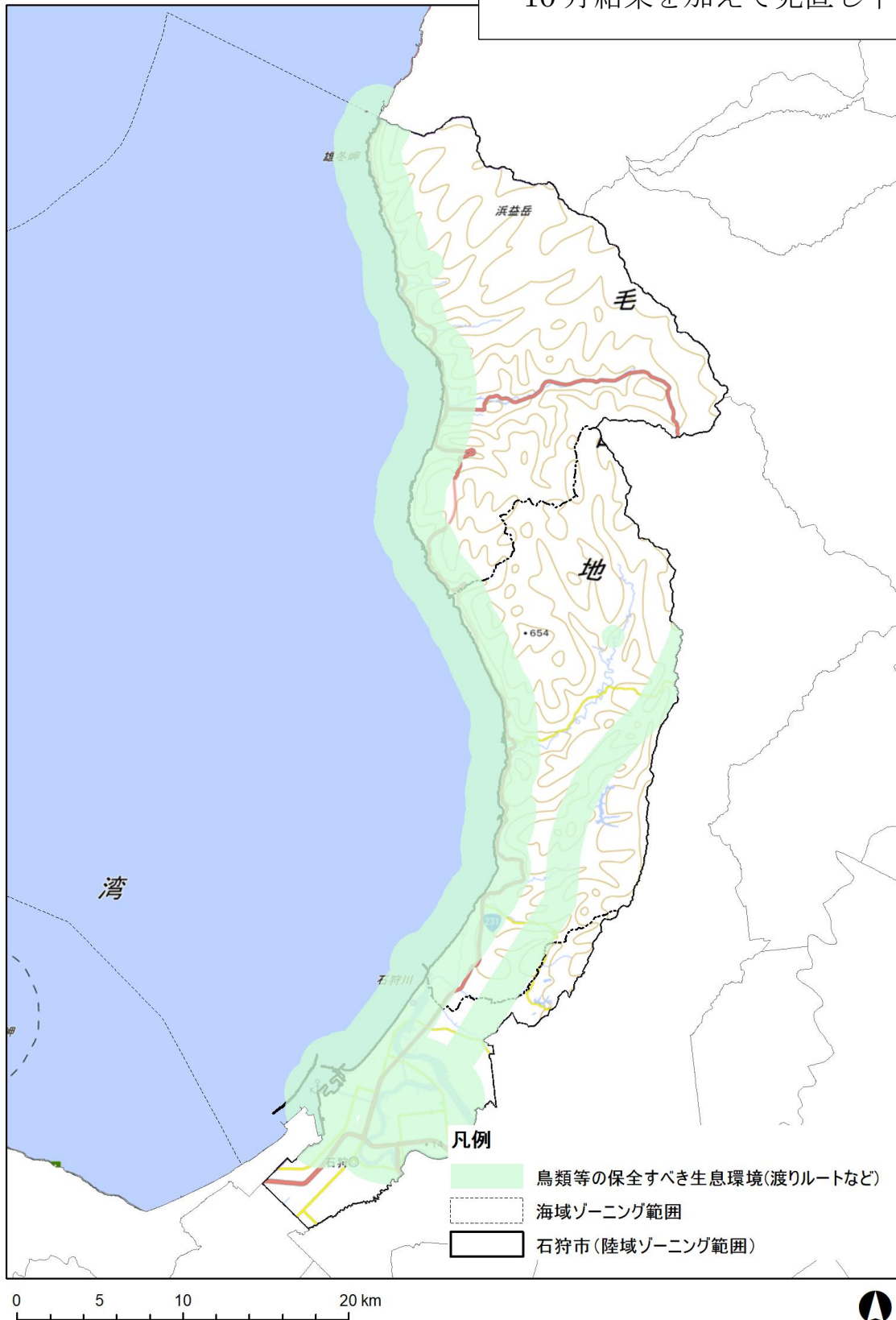

【6-3】鳥類等の主要な生息環境（渡りルートなど）