



# 市役所からの

# お知らせ

運転手 早く渡れと 顔に出る

## 市内の交通事故

平成26年1月1日～1月31日(前年比)

- 発生 10件(-1)
- 死者 0人(0)
- 傷者 11人(-1)

## 市内の火災・救急

平成26年1月1日～1月31日(前年比)

- 火災 1件(-2)
- 救急 222件(+6)

## 暮らし

### 引っ越しで出るごみ

引っ越しなどで一時的に出る家庭ごみは分別の上、①北石狩衛生センターへご自分で持ち込むか、②一般廃棄物収集運搬許可業者へ依頼してください。

①北石狩衛生センターへ持ち込む場合



**受入時間** 祝日を除く月～金曜で、「燃やせるごみ」は9時～12時15分・13時～17時、「燃やせるごみ以外のごみ」は9時～12時15分・13時～15時  
**持ち物** 市民であることを証明できるもの(運転免許証など)

**費用** 分別種類ごとに80円/10kg  
**場所・問合せ** 厚田区聚富618・11 ☎66・4546

②収集運搬業者へ依頼する場合  
料金など詳細は一般廃棄物収集運搬許可業者へお問い合わせください。

【一般廃棄物収集運搬許可業者】

○道央興産(株)(花川南5・2・102) ☎73・9779

○石狩産業(株)(親船町111) ☎62・3250

○聖太産業(株)(浜益区群別596・49) ☎79・3201

【3月のごみ収集日】  
燃やさないごみ・危険ごみ・廃蛍光管等の収集日 12日(水)

問合せ ごみ対策課 ☎72・3126

## 石狩市 WebGIS

市では、平成14年からGISをインターネット上で公開し、一般の方もご利用いただける石狩市 WebGIS のサービスを提供しています。GISとは地図上にさまざまな情報が掲載さ

れ、パソコンで確認や検索ができる便利な地図情報です。

**凡例** 公共施設、市内の病院(診療時間)、バス停(時刻表)、都市計画区域、町内会区域、小学校区など

問合せ 情報推進課 ☎72・3081

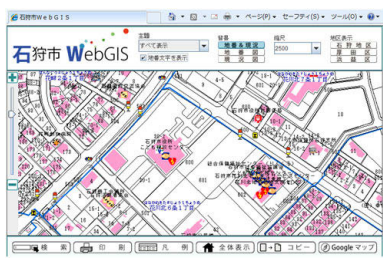

http://gis.city.ishikari.hokkaido.jp/

## 市長室開放

より良いまちづくりのため、市長と気軽に語り合いませんか。

当日の午前中までに電話でお申し込みください。



**日時** 3月13日(木)15時～17時  
**申込・問合せ** 協働推進・市民の声を聴く課 ☎72・3153

## 税金

### 時間外納付・相談窓口

開設日時	3/23(日) 10:00～15:00	
	3/27(木) 17:15～20:00	
開設窓口	市税と国民健康保険税 後期高齢者医療保険料	納税課(1階) ☎72-3118
	上下水道使用料	業務課(2階) ☎72-3133
	介護保険料	高齢者支援課(りんくる1階) ☎72-6121
納期限	3/10(月)	上下水道使用料(2月分)
	3/31(月)	国民健康保険税(第10期)、後期高齢者医療保険料(第9期)、介護保険料(第10期)

※厚田・浜益支所では時間外の窓口を開設しておりません  
※石狩ハイスタンプ会が発行するハイスタンプ券での納付はできません。同券の取扱時間は土日・祝日を除く8時45分～17時15分です

## 教育・文化

### 平成26年度 奨学生募集

経済的な理由により修学困難な大学、高等専門学校または高等学校に在学している学生・生徒に対し、奨学金を支給します。

対象	月額奨学金	入学支度資金
高校生	5,000円	5,000円
高等専門学校生(1～3年)	5,000円	5,000円
高等専門学校生(4～5年)	7,000円	
大学生	7,000円	10,000円

**受付期間** 3月25日(火)～4月30日(水)

**申込方法** 所定の出願書類(市教委に設置)を学校教育課または厚田・浜益生涯学習課へ提出  
**問合せ** 学校教育課 ☎72・3171

## 厚田区の3月の行事

問合せ……厚田支所地域振興課 ☎78-2012

- 3日(月) 転倒予防事後教室(24日も)  
厚田保健センター 9:45~11:45
- 10日(月) 断酒会  
厚田保健センター 18:30~20:30  
特定健診、胃・肺・大腸・子宮・乳がん検診  
北海道対がん協会検診センター 7:00~
- 11日(火) 乳幼児歯科検診  
厚田保健センター 10:00~10:30
- 12日(水) いきいきリハビリ望の会  
望来コミセン(みなくる) 10:15~14:15
- 19日(水) いきいきリハビリ虹の会  
虹が原会館 10:30~14:30
- 25日(火) いきいきリハビリ厚田  
厚田保健センター 10:00~14:00

## 浜益区の3月の行事

問合せ……浜益支所地域振興課 ☎79-2111

- 2日(日) がん検診  
北海道対がん協会検診センター 6:00~12:00
- 5日(水) はつらつ運動教室(12日も)  
浜益コミセン(きらり) 13:30~15:30
- 6日(木) 悠々サロン(20日も)  
浜益支所 13:00~16:00
- 9日(日) 乳幼児健診  
浜益コミセン(きらり) 9:30~11:30
- 11日(火) リハビリ教室(25日も)  
浜益コミセン(きらり) 10:30~14:00
- 12日(水) 乳幼児歯科検診  
浜益コミセン(きらり) 9:00~12:00
- 14日(金) 福寿会転倒予防教室  
浜益コミセン(きらり) 10:00~
- 19日(水) 川下高齢者クラブ転倒予防教室  
川下コミセン 10:00~
- 26日(水) むつきクラブ転倒予防教室  
柏木コミセン 10:00~

【バス送迎検診】  
日程・集合場所  
○3月15日(土)花川  
北コミセン(花川  
北3・2)・花川南  
コミセン(花川南  
6・5)  
○3月26日(水)りんく  
る(花川北6・1)



**特認指定校の通学児童募集**  
生振小学校は市内のどこから

市民図書館で無線LAN「フリースポット」が使えます  
市民図書館では2月1日(土)から公衆無線LAN「フリースポット」サービスが利用できるようになりました。お持ちの無線LAN機能のあるパソコンやスマートフォンなどから無料でインターネットに接続ができます。図書館資料とインターネット情報を活用した調べ物などに利用ください。詳しくは、市民図書館HP等をご確認ください。  
問合せ 市民図書館  
☎72・2000

http://www.infosnow.ne.jp/ike\_oyahuru\_e/

でも通学できる「特認指定校」です。恵まれた自然環境や地域の人材を活用して、特色ある教育活動を展開しています。  
※学校見学希望者は事前連絡のこと  
対象 通年通学が可能で、心身ともに健康な児童  
決定方法 校長の面接(保護者・児童)を経て決定  
定員 平成27年度入学の1年生16人以内(先着順) ※他学年については随時相談  
申込受付 4月1日(火)~  
申込・問合せ 生振小学校  
☎64・2018

## 健康・福祉

### 街頭献血

日時・場所 ①3月4日(火)14時30分~17時・ラッキー花川南店(花川南9・4)  
②3月13日(木)14時30分~17時・医療法人喬成会花川病院(花川南7・5)  
問合せ 市献血推進協議会(福祉総務課内) ☎72・3127

### 認知症サポーター養成講座 男女共同参画推進事業

認知症についての正しい知識を学んで、認知症の方やその家族を応援しませんか? 介護の具体的な対応方法やコツもお伝

### がん検診の受診期間延長

今年度より、がん検診の受診期間が3月末日までになりました。まだ、受けていない方は、市で行っている全ての検診を半日で受診できるバス送迎検診をおすすめします(札幌の北海道対がん協会にバス送迎します)。日程の都合がつかない方は、委託医療機関等で個別に受診することもできます。  
【バス送迎検診】  
日時 3月14日(金)13時~16時  
場所 りんくる(花川北6・1)  
講師 キャラバン・メイト(研修を受けた市内のグループホーム職員など)  
定員 50人(先着順)  
申込期限 3月12日(水)  
申込・問合せ 協働推進・市民の声を聴く課 ☎72・3153

### 成人健康相談

観光センター(親船町107)  
検診項目 胃がん・肺がん・大腸がん・子宮頸がん・乳がん 肝炎 ウイルス・骨粗しょう症検診・39健診・特定健診・後期高齢者健診 ※各検診の対象・料金・検診委託機関等は、市HPか左記へお問い合わせください  
申込・問合せ 保健推進課  
☎72・3124

生活習慣病やメタボリック症候群の予防・改善、女性特有の更年期障害など健康に関する相談に保健師・栄養士が応じます。動脈硬化の早期発見に役立つ「簡易血管年齢測定」もできます。  
※個室希望者は申込時に相談  
日時 3月27日(木)10時~11時30分(時間予約制)  
場所 りんくる(花川北6・1)  
持ち物 お持ちの方は健康手帳  
健診受診者は健診結果票も  
申込期限 3月26日(水)  
問合せ 保健推進課  
☎72・3124