

石狩市エネルギー地産地消事業化モデル設備導入委託業務

■ 工事概要

1. 工事種目

※種目は●印を付したものを適用する。

Table with columns: 区分, 設備名称, 型式, 備 考. Lists various equipment like heating, ventilation, air conditioning, and fire safety systems.

● 空気調和設備

Table with columns: 種目, 方式, 備 考. Details specifications for air conditioning, heating, and ventilation equipment.

● 給水設備

● 排水設備

● 給湯

● 消火設備

● ガス設備

● 一般共通事項

● 保 防

Main specification table for water supply, drainage, heating, fire, gas, and safety equipment. Includes detailed requirements and material specifications.

一 般 共 通 事 項

③ 塗 装 ・ 防 食

4. 配 管 洗 浄

注 記

Table with columns: 種目, 仕様. Lists materials and specifications for ductwork, insulation, and piping.

コンテナ・タンク類の外装塗装は、耐塩仕様とする。
塗装色は、景観を重視し関係各所と協議の上決定する。
デザインについても関係各所と協議の上決定する。

Table with columns: 管 種, 施 工 区 分. Lists pipe types and their application areas.

共通仕様書第2編3.1.4及び5のうち断熱材及び外装材は次による。
イ. 配管
断熱材 ●グラスウール ○ロックウール ○ポリスチレンフォーム
外装材 イ) 屋内露出
○綿布 ●アルミガラスクロス ○その他 ()
ロ) 機械室・倉庫
○アルミガラスクロス ○綿布 ○その他 ()
ハ) 天井内・パイプシャフト内及び空腔壁中
○アルミガラスクロス ○その他 ()
ニ) 床下・増室内
○防水麻布・アスファルトプライマー ○着色アルミガラスクロス
○保温なし(排水・汚水管・ドレン)
○その他 ()

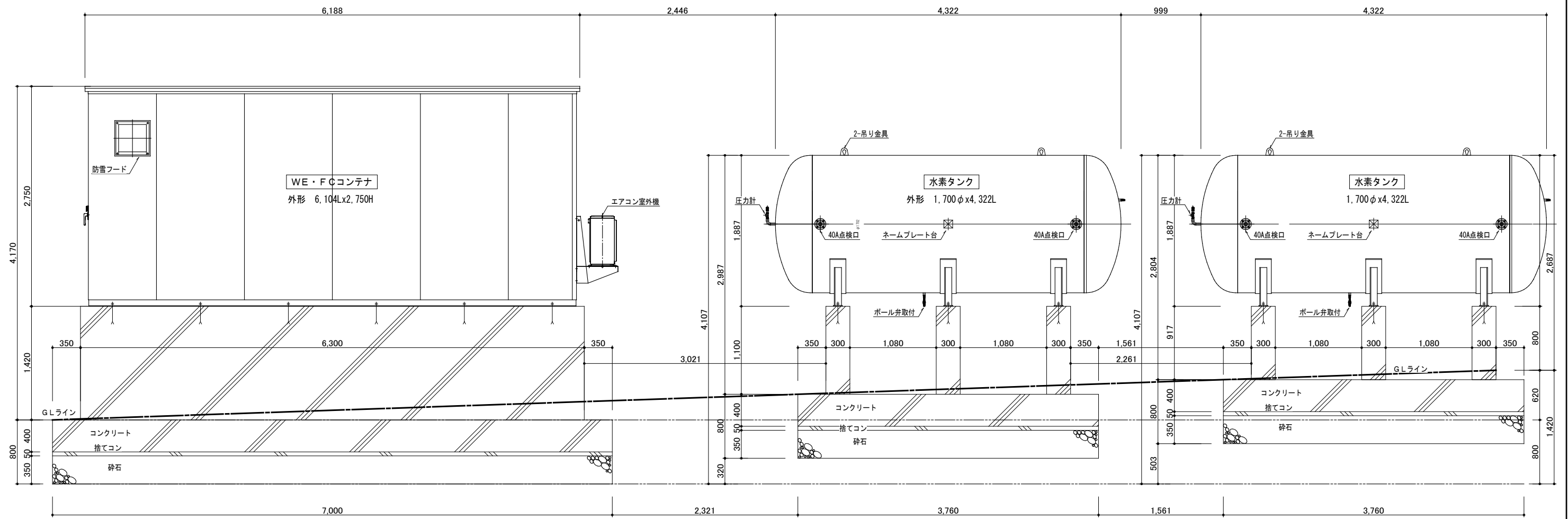

凡例

- 開閉弁
- 電磁弁
- 減圧弁
- 遮断弁
- 安全弁
- 温度計(デジタル)
- 圧力計(デジタル)
- 圧力計(アナログ)
- 水素検知器
- 火災検知器
- 感震器
- 酸素検知器
- パトライト

凡例

- 凍結防止ヒータ巻
30W/m

凡例

- 基礎

訂正	月	日	高砂熱学・北弘電社 共同企業体	監督員	監理技術者	現場代理人	検 査	製 図	作成年月日	工事名称	設計番号	
				受領印						石狩市エネルギー地産地消事業化モデル設備導入委託業務	-	
										図面名称	縮尺	図面番号
										水素システム コンテナ、タンク 廻り断面図	A3:1/50	M-06

章 項 目	特 記 事 項																																																																																																		
▶1. 電気工作物の種類	○一般用電気工作物 ●事業用電気工作物 (自家用電気工作物)																																																																																																		
▶2. 工事種目	<table border="1"> <thead> <tr> <th>名 称</th> <th>新 設</th> <th>改 修</th> <th>施 工 の 範 囲</th> <th>備 考</th> </tr> </thead> <tbody> <tr> <td>電灯設備</td> <td>○一式</td> <td>○一式</td> <td>●配管 ●配線 ●器具付</td> <td></td> </tr> <tr> <td>動力設備</td> <td>○一式</td> <td>○一式</td> <td>●配管 ●配線 ●器具付</td> <td></td> </tr> <tr> <td>電熱設備</td> <td>○一式</td> <td>○一式</td> <td>●配管 ●配線 ●器具付</td> <td></td> </tr> <tr> <td>雷保護設備</td> <td>○一式</td> <td>○一式</td> <td></td> <td></td> </tr> <tr> <td>受変電設備</td> <td>○一式</td> <td>○一式</td> <td></td> <td></td> </tr> <tr> <td>静止形電源設備</td> <td>○一式</td> <td>○一式</td> <td></td> <td></td> </tr> <tr> <td>発電設備</td> <td>○一式</td> <td>○一式</td> <td></td> <td></td> </tr> <tr> <td>構内情報通信網設備</td> <td>○一式</td> <td>○一式</td> <td>●配管 ●配線 ●器具付</td> <td></td> </tr> <tr> <td>構内交換設備</td> <td>○一式</td> <td>○一式</td> <td>●配管 ●配線 ●器具付</td> <td></td> </tr> <tr> <td>情報表示設備</td> <td>○一式</td> <td>○一式</td> <td>●配管 ●配線 ●器具付</td> <td></td> </tr> <tr> <td>映像音響設備</td> <td>○一式</td> <td>○一式</td> <td>●配管 ●配線 ●器具付</td> <td></td> </tr> <tr> <td>誘導支援設備</td> <td>○一式</td> <td>○一式</td> <td>●配管 ●配線 ●器具付</td> <td></td> </tr> <tr> <td>テレビ共同受信設備</td> <td>○一式</td> <td>○一式</td> <td>●配管 ●配線 ●器具付</td> <td></td> </tr> <tr> <td>火災報知設備</td> <td>○一式</td> <td>○一式</td> <td>●配管 ●配線 ●器具付</td> <td></td> </tr> <tr> <td>中央監視制御設備</td> <td>○一式</td> <td>○一式</td> <td>●配管 ●配線 ●器具付</td> <td></td> </tr> <tr> <td>防犯入退室管理設備</td> <td>○一式</td> <td>○一式</td> <td>●配管 ●配線 ●器具付</td> <td></td> </tr> <tr> <td>構内配線経路設備</td> <td>○一式</td> <td>○一式</td> <td>●配管 ●配線 ●器具付</td> <td></td> </tr> <tr> <td>構内通信経路設備</td> <td>○一式</td> <td>○一式</td> <td>●配管 ●配線 ●器具付</td> <td></td> </tr> </tbody> </table>				名 称	新 設	改 修	施 工 の 範 囲	備 考	電灯設備	○一式	○一式	●配管 ●配線 ●器具付		動力設備	○一式	○一式	●配管 ●配線 ●器具付		電熱設備	○一式	○一式	●配管 ●配線 ●器具付		雷保護設備	○一式	○一式			受変電設備	○一式	○一式			静止形電源設備	○一式	○一式			発電設備	○一式	○一式			構内情報通信網設備	○一式	○一式	●配管 ●配線 ●器具付		構内交換設備	○一式	○一式	●配管 ●配線 ●器具付		情報表示設備	○一式	○一式	●配管 ●配線 ●器具付		映像音響設備	○一式	○一式	●配管 ●配線 ●器具付		誘導支援設備	○一式	○一式	●配管 ●配線 ●器具付		テレビ共同受信設備	○一式	○一式	●配管 ●配線 ●器具付		火災報知設備	○一式	○一式	●配管 ●配線 ●器具付		中央監視制御設備	○一式	○一式	●配管 ●配線 ●器具付		防犯入退室管理設備	○一式	○一式	●配管 ●配線 ●器具付		構内配線経路設備	○一式	○一式	●配管 ●配線 ●器具付		構内通信経路設備	○一式	○一式	●配管 ●配線 ●器具付	
名 称	新 設	改 修	施 工 の 範 囲	備 考																																																																																															
電灯設備	○一式	○一式	●配管 ●配線 ●器具付																																																																																																
動力設備	○一式	○一式	●配管 ●配線 ●器具付																																																																																																
電熱設備	○一式	○一式	●配管 ●配線 ●器具付																																																																																																
雷保護設備	○一式	○一式																																																																																																	
受変電設備	○一式	○一式																																																																																																	
静止形電源設備	○一式	○一式																																																																																																	
発電設備	○一式	○一式																																																																																																	
構内情報通信網設備	○一式	○一式	●配管 ●配線 ●器具付																																																																																																
構内交換設備	○一式	○一式	●配管 ●配線 ●器具付																																																																																																
情報表示設備	○一式	○一式	●配管 ●配線 ●器具付																																																																																																
映像音響設備	○一式	○一式	●配管 ●配線 ●器具付																																																																																																
誘導支援設備	○一式	○一式	●配管 ●配線 ●器具付																																																																																																
テレビ共同受信設備	○一式	○一式	●配管 ●配線 ●器具付																																																																																																
火災報知設備	○一式	○一式	●配管 ●配線 ●器具付																																																																																																
中央監視制御設備	○一式	○一式	●配管 ●配線 ●器具付																																																																																																
防犯入退室管理設備	○一式	○一式	●配管 ●配線 ●器具付																																																																																																
構内配線経路設備	○一式	○一式	●配管 ●配線 ●器具付																																																																																																
構内通信経路設備	○一式	○一式	●配管 ●配線 ●器具付																																																																																																

章 項 目	特 記 事 項			
▶3. 設備概要	<p>本工事対象建築物の設備概要は下記のとおりとする。 なお、改修工事については改修工事後の設備概要を示し、本工事の対象となっていない設備については記載していない。</p> <p>電力引込 ●架空 ○地中</p> <p>受電方式 ●低圧受電 (○電灯 ○動力 ○融雪) ●高圧受電 6.6KV</p> <p>受電設備 ○非常電源専用受電設備 ○消防認定品 ○屋内 ●屋外 ●キュービクル式 ○高圧スイッチギア 変圧器 単相計 30KVA 三相計 300KVA スコット計 20KVA</p> <p>自家発電装置 種別 ○ディーゼル機関 ○ガス機関 ○ガスタービン機関 発電機出力 50KVA 燃料 ○軽油 ○A重油 ○灯油 ○燃料ガス</p> <p>その他発電装置 ●燃料電池発電装置 (機械設備工事) ●太陽光発電装置 ○風力発電装置 ●リチウムイオンバッテリー装置</p> <p>直流電源装置 ○鉛蓄電池 (○C/S形 ○P/S形 ○MSE形 ○超寿命MSE形 ○HSE形) ○アルカリ鉛蓄電池 (○ポケット式 ○焼結式 ○焼結式シール形)</p> <p>直流電源装置の用途 ○受変電機器制御電源 ○非常用照明</p> <p>UPS装置 ○常時インバータ給電方式簡易形 ○常時インバータ給電方式 ○ラインインタラクティブ方式 ○常時商用給電方式</p> <p>UPS装置の用途 ()</p> <p>照明制御装置 ○人感センサ ○明るさセンサ ○タイマ ○その他 ()</p> <p>電熱設備 ロードヒーティング○単相100V○単相200V○三相200V フロアヒーティング○単相100V○単相200V○三相200V</p> <p>雷保護設備 受雷部 ○突針 ○水平導体又はメッシュ導体 引き下げ導線システム ○引下げ導線 ○構造体利用引下げ導線</p> <p>構内情報通信網設備 インタフェース ●100BASE-TX ○100BASE-T () ○その他 () 機器 ○L2スイッチ ○L3スイッチ ○ルーター ○その他 ()</p> <p>構内交換設備 交換装置 ○デジタルPBX ○ボタ電話装置 ○IP-PBX ○VOPサーバ 実装数 128ポート 電話機 ○一般形 ○多機能形 ○停電用 ○IP電話機</p> <p>情報表示設備 ○マルチサイン装置 ○ナースコール装置 ○呼出装置 ○出退表示装置 ○時計表示装置 出力回数 回線</p> <p>映像音響設備 ○有り ●無し</p> <p>拡声設備 ○H形増幅器 増幅器容量 180W ○一般放送用 ○非常放送用 ○遠隔操作器</p> <p>誘導支援設備 ○音声誘導装置 ○インターホン その他機器 (○テレビインターホン ○外部受付用インターホン ○トイレ等呼出装置 ○受付呼出装置)</p> <p>テレビ共同受信設備 アンテナ ○VHF ○UHF ○BS・CS 110° ○CS</p> <p>火災報知設備 受信機 P形1線 20回線 ○単独盤 ○複合盤 ○壁掛形 ○自立形 副受信機 台 回線 台 回線 発信機 P形1線 ○組込形 ○露出形 警報ベル ○露出形 ○組込形 総合盤 ○単線 ○消火栓箱組込形 (消火栓箱は別途工事) 自動閉鎖装置運動制御器 ○単独盤 ○複合盤</p> <p>中央監視装置 ○警報盤 ○簡易型監視制御装置 ○監視制御装置</p> <p>防犯入退室管理設備 ○センサ (○マグネットスイッチ ○バイブレーションスイッチ ○パッシブセンサ) ○制御部 (○キースイッチ ○暗証番号入力装置 ○磁気カード ○ICカード) ○機器類は施設管理者リース品である。 ○ITVカメラ ○I TV菜 ○HUB ○監視用PC</p> <p>外灯設備 ○架空 ○地中 ○外壁付 ポール種別 (○鋼製塗装 ○アルミ ○溶融亜鉛メッキ塗装) (○埋込式 ○ベースプレート式) ランプ ○水銀ランプ ○メタルハライドランプ ○LEDランプ</p>			

章 項 目	特 記 事 項											
▶1. 電気保安技術者	電気主任技術者を補佐し、監督職員の承認を受け電気工作物の保安業務を行う電気保安技術者を置くこと。											
▶2. 諸手続	本工事の施工に必要な官公署その他への手続きは、請負人が代行し速やかに、費用は全て請負人の負担とする。											
▶3. 試運転調整	この工事に必要な試運転調整の費用は全て請負人の負担とする。											
▶4. 足場及び積類	別契約の関係請負人の定置する足場、機材等は、無償で使用できる。											
▶5. 工事用動力水等	本工事に必要な工事用動力、照明、用水費等は請負人の負担とする。											
▶6. 使用機材等	使用する機材は「北海道建設部建築局建築整備課平成27年度版設備機材等指定名簿」による。											
▶7. 製品の検査	次の機器は原則、監督職員立会のもとに工場検査を行うこと。 ()											
▶8. 参考図	図中参考図の寸法は概略寸法とする。											
▶9. 概数等発注	<p>(1) 次に示した数量は概数であり、必要に応じて設計変更するものとする。 (2) この工事においては、設計変更図書 (設計変更図書の作成及び工事数量の算出) を請負人に行わせることができる。 (3) 概数として取り扱っている事項の施工に当たっては施工前に監督職員と協議すること。 (4) 概数</p> <table border="1"> <thead> <tr> <th>区 分</th> <th>設計数量 (単位)</th> </tr> </thead> <tbody> <tr> <td> </td> <td> </td> </tr> <tr> <td> </td> <td> </td> </tr> <tr> <td> </td> <td> </td> </tr> </tbody> </table>				区 分	設計数量 (単位)						
区 分	設計数量 (単位)											
▶10. 耐震措置	「建築設備耐震設計・施工指針2014年版」(日本建築センター発行)に基づき、耐震施工を行う。(●一般の施設 ○特定の施設)											
▶11. 防災電源 (非常電源)	次の設備は防災電源 (非常電源) として関係法令等に適合したものであること。 ○キュービクル等 ○蓄電池 ●発電装置											
▶12. 配分電盤・端子盤類	図中に特記がある場合を除き「電気設備工事 (配分電盤等) 標準仕様書 北海道建設部建築局建築整備課令和元年度版」を適用する。											
▶13. 電線及びケーブル	環境配慮形を使用する。											
▶14. 配線器具用プレート	図中に特記がない場合は下記による。 ●アルミ合金製 ○合成樹脂製 ○ステンレス製 ※居室: ワイド相当 共通: 新金											
▶15. フロアプレート	床ボックスに取付のもの (二重床を除く) は水平高低調整形プレートを用いる。											
▶16. つりボルト	床下ビット等の湿気のある場所を使用するつりボルトはステンレス製とする。											
▶17. ボルト・ナット等	屋外又はそれに類する場所で使用するボルト、ナット等は亜鉛メッキ又はステンレス製とする。											
▶18. プルボックス	天井内隠蔽部分及び高所取付のプルボックスの蓋に用いるビスは脱着防止ビスとする。											
▶19. 結露防止	(1) 断熱材は可能な限り欠損させないこと。ただしこれによりがたい場合は、同等以上の処理を行う。 (2) 断熱処理箇所を使用するインサートは断熱インサートとする。											
▶20. 呼び線	長さ1m以上の通線を行わない配管には、導入線 (樹脂被覆鉄線等) を挿入する。											

章 項 目	特 記 事 項			
▶1. フロアコンセント	床: ○アップ形 ○プラグ収納形 ○上下可動形 ○ハイテンションアウトレット 床 (OAフロア): ○アップ形 ○プラグ収納形 ○ハーネス式 材質: ○アルミ合金 ○銅合金 ○樹脂 床 (ステージ): ○プラグ収納形とし、アルミ合金鋳物プレート製とする。			
▶2. タンブラスイッチ	●大角形適用 ○ワイドハンドル形			
▶3. コンセント	特殊コンセントは表示及びプラグ付きとする。			
▶4. インバータ装置の規約効率	三相可変速電動機用インバータ装置の規約効率は、原則として下表の数値以上とする。 電動機出力(kW) 0.4 0.75 1.5 2.2 3.7 5.5 7.5 11 15 18.5 22 30 37 45 インバータ効率(%) 85.0 87.0 88.5 89.5 90.0 90.5 91.0 91.5 92.0 92.5 93.0 93.5 94.0 94.5 *電動機の供給電圧は200V又は400V *インバータ効率は100%負荷時の効率			
▶5. 雷保護設備適用規格	○JIS A 4201:2003 保護レベル (○I ○II ○III ○IV) ○JIS A 4201:1992			
▶6. 接地極	(1) A種・B種・C種接地は銅板(900×900×1.0t)とし、それ以外の接地は鋼又は銅覆鋼製接地棒とする。 (2) 接地棒上端の埋設深さは、凍結深度以上とする。ただし、凍結深度0.7m未満の場合は、埋設深さを0.7mとする。			
▶7. 接地極埋設機	形状は、140H×90W×1.0tとし、文字は刻記、腐食加工とする。 材質は次による。 ●黄銅製 ○ステンレス製			
▶8. 分電盤等の予備配管	予備の配線用遮断器が4個以下の場合は、(PF22)相当を1本以上、5個以上の場合は、(PF22)相当を2本以上を二重天井内まで立ち上げるものとする。ただし、シャフト内は適用しない。			
▶9. 電動機等への接続	別途工事の電動機等への配線接続は本工事とする。			
●受設備工事	▶1. 高圧負荷開閉器 6.6kV 300A ●密閉形 ●重耐塩形 ●過電流ロック付 ●地絡保護装置付			
○発工事設備	▶1. 主燃料槽 「危険物規制に関する技術上の基準の細目を定める告示」によるほか所轄消防署が承認したものとす。			
	▶2. 防油堤 ○本工事 ○別途工事			
●通信・情報設備工事	▶1. 情報用アウトレット 壁: ●モジュラジャック 床: ○アップ形 ○プラグ収納形 ○その他 床 (OAフロア): ○アップ形 ○プラグ収納形 材質: ●アルミ合金 ○銅合金 ○樹脂			
	▶2. 電話用アウトレット 壁: ○モジュラジャック ○ノズルプレート 床: ○アップ形 ○プラグ収納形 ○ローテーションアウトレット (亀甲形) 床 (OAフロア): ○アップ形 ○プラグ収納形 材質: ○アルミ合金 ○銅合金 ○樹脂			

章 項 目	特 記 事 項			
▶1. 地中線埋設機	形状は75H×100W×1.0tとし、文字は刻記、腐食加工とする。 材質は次による。 ●黄銅製 ○ステンレス製			
▶2. 標識シート	(1) シートは、繊維補強付樹脂シートとし、2倍以上重ね合わせ、電圧 (通信線路は用途) 及び埋設年を表示する。 (2) 埋設シートを設ける範囲は次による。 ●高圧又は特別高圧 ●低圧 ●通信線路			
●構内内通配信電線路設備	▶3. ケーブル標識 高圧用は、コンクリート製 (120°×900) の頂部に矢印 (赤) を刻印したもの。 低圧用は、コンクリート製 (100°×600) の頂部に矢印 (赤) を刻印したもの。 通信用は、コンクリート製 (100°×600) の頂部に矢印 (黄) を刻印したもの。 鉄製 (舗装面用)			
▶4. 高圧柱上機器仕様	○耐塩形 ●重耐塩形			
▶5. 高圧ケーブルの屋外端処理仕様	○耐塩形 ●重耐塩形			
▶6. 端末処理者銘板	屋内外とも、高圧ケーブルの端末処理者銘板を取り付けること。			
▶7. ハンドホール	ハンドホールにケーブル支持金物 (亜鉛メッキ軽量形鋼同等品) を2本以上取り付け、接地する。			
▶8. 外灯遮断方式	外灯ポール内には防浸形又はそれに類する配線用遮断器を設置する。			
▶9. 外灯金属部の接地	ポールごとに接地極を設置する。			
▶10. 土工	発生土等の処理 ○構外搬出 (約 km 捨て場所) 捨て土ならし ○有り ○無し ●構内敷ならし ○構内指示場所に堆積 埋め戻し ○掘削土の良質土 ○ 管周部の保護 ○山砂 ○掘削土の良質土			

章 項 目	特 記 事 項																																																																																																																					
▶1. 機器の取付高さは図示のほか下記を標準とする。	<table border="1"> <thead> <tr> <th>名 称</th> <th>測 定</th> <th>取 付 高 (mm)</th> </tr> </thead> <tbody> <tr> <td>共用電圧計</td> <td>地上～窓中心</td> <td>1,800~2,000</td> </tr> <tr> <td>引込開閉器</td> <td>床上～中心</td> <td>1,800</td> </tr> <tr> <td>分電盤</td> <td>"</td> <td>1,500 (上端1,900以下)</td> </tr> <tr> <td>スイッチ</td> <td>"</td> <td>1,200</td> </tr> <tr> <td>コンセント (一般)</td> <td>"</td> <td>500</td> </tr> <tr> <td>" (和室)</td> <td>"</td> <td>200</td> </tr> <tr> <td>" (台上)</td> <td>台上～中心</td> <td>150</td> </tr> <tr> <td>" (土間)</td> <td>床上～中心</td> <td>800~1,300</td> </tr> <tr> <td>ブラケット (一般)</td> <td>"</td> <td>2,100~2,500</td> </tr> <tr> <td>" (語場)</td> <td>"</td> <td>2,500</td> </tr> <tr> <td>" (鏡上)</td> <td>鏡上端～中心</td> <td>150</td> </tr> <tr> <td>壁掛形制御盤</td> <td>床上～中心</td> <td>1,500 (上端1,900以下)</td> </tr> <tr> <td>開閉器箱</td> <td>"</td> <td>1,500</td> </tr> <tr> <td>操作スイッチ</td> <td>"</td> <td>1,300</td> </tr> <tr> <td>端子盤</td> <td>床上～下端</td> <td>500</td> </tr> <tr> <td>保安器箱</td> <td>床上～中心</td> <td>2,000</td> </tr> <tr> <td>壁付位置ボックス</td> <td>"</td> <td>500</td> </tr> <tr> <td>" (和室)</td> <td>"</td> <td>200</td> </tr> <tr> <td>壁付インターホン</td> <td>"</td> <td>1,200</td> </tr> <tr> <td>壁付位置ボックス</td> <td>"</td> <td>1,200</td> </tr> <tr> <td>" (和室)</td> <td>"</td> <td>200</td> </tr> <tr> <td>壁掛形時計</td> <td>"</td> <td>1,500 (上端1,900以下)</td> </tr> <tr> <td>子時計</td> <td>"</td> <td>2,300</td> </tr> <tr> <td>壁掛形スピーカ</td> <td>"</td> <td>2,300</td> </tr> <tr> <td>アッテネーター</td> <td>"</td> <td>1,200</td> </tr> <tr> <td>表示盤</td> <td>"</td> <td>2,300</td> </tr> <tr> <td>壁付発信器</td> <td>"</td> <td>1,200</td> </tr> <tr> <td>ベル・ブザー・チャイム</td> <td>"</td> <td>2,300</td> </tr> <tr> <td>壁付ボタン</td> <td>"</td> <td>"</td> </tr> <tr> <td>分配器箱</td> <td>床上～上端</td> <td>1,900</td> </tr> <tr> <td>テレビアウトレット</td> <td>床上～中心</td> <td>500</td> </tr> <tr> <td>" (和室)</td> <td>"</td> <td>200</td> </tr> <tr> <td>収容箱</td> <td>床上～上端</td> <td>1,900</td> </tr> <tr> <td>受信機・副受信機</td> <td>床上～中心</td> <td>1,500</td> </tr> <tr> <td>総合盤</td> <td>"</td> <td>1,300</td> </tr> <tr> <td>発信機</td> <td>"</td> <td>1,300</td> </tr> <tr> <td>電動機</td> <td>"</td> <td>2,300</td> </tr> </tbody> </table>				名 称	測 定	取 付 高 (mm)	共用電圧計	地上～窓中心	1,800~2,000	引込開閉器	床上～中心	1,800	分電盤	"	1,500 (上端1,900以下)	スイッチ	"	1,200	コンセント (一般)	"	500	" (和室)	"	200	" (台上)	台上～中心	150	" (土間)	床上～中心	800~1,300	ブラケット (一般)	"	2,100~2,500	" (語場)	"	2,500	" (鏡上)	鏡上端～中心	150	壁掛形制御盤	床上～中心	1,500 (上端1,900以下)	開閉器箱	"	1,500	操作スイッチ	"	1,300	端子盤	床上～下端	500	保安器箱	床上～中心	2,000	壁付位置ボックス	"	500	" (和室)	"	200	壁付インターホン	"	1,200	壁付位置ボックス	"	1,200	" (和室)	"	200	壁掛形時計	"	1,500 (上端1,900以下)	子時計	"	2,300	壁掛形スピーカ	"	2,300	アッテネーター	"	1,200	表示盤	"	2,300	壁付発信器	"	1,200	ベル・ブザー・チャイム	"	2,300	壁付ボタン	"	"	分配器箱	床上～上端	1,900	テレビアウトレット	床上～中心	500	" (和室)	"	200	収容箱	床上～上端	1,900	受信機・副受信機	床上～中心	1,500	総合盤	"	1,300	発信機	"	1,300	電動機	"	2,300
名 称	測 定	取 付 高 (mm)																																																																																																																				
共用電圧計	地上～窓中心	1,800~2,000																																																																																																																				
引込開閉器	床上～中心	1,800																																																																																																																				
分電盤	"	1,500 (上端1,900以下)																																																																																																																				
スイッチ	"	1,200																																																																																																																				
コンセント (一般)	"	500																																																																																																																				
" (和室)	"	200																																																																																																																				
" (台上)	台上～中心	150																																																																																																																				
" (土間)	床上～中心	800~1,300																																																																																																																				
ブラケット (一般)	"	2,100~2,500																																																																																																																				
" (語場)	"	2,500																																																																																																																				
" (鏡上)	鏡上端～中心	150																																																																																																																				
壁掛形制御盤	床上～中心	1,500 (上端1,900以下)																																																																																																																				
開閉器箱	"	1,500																																																																																																																				
操作スイッチ	"	1,300																																																																																																																				
端子盤	床上～下端	500																																																																																																																				
保安器箱	床上～中心	2,000																																																																																																																				
壁付位置ボックス	"	500																																																																																																																				
" (和室)	"	200																																																																																																																				
壁付インターホン	"	1,200																																																																																																																				
壁付位置ボックス	"	1,200																																																																																																																				
" (和室)	"	200																																																																																																																				
壁掛形時計	"	1,500 (上端1,900以下)																																																																																																																				
子時計	"	2,300																																																																																																																				
壁掛形スピーカ	"	2,300																																																																																																																				
アッテネーター	"	1,200																																																																																																																				
表示盤	"	2,300																																																																																																																				
壁付発信器	"	1,200																																																																																																																				
ベル・ブザー・チャイム	"	2,300																																																																																																																				
壁付ボタン	"	"																																																																																																																				
分配器箱	床上～上端	1,900																																																																																																																				
テレビアウトレット	床上～中心	500																																																																																																																				
" (和室)	"	200																																																																																																																				
収容箱	床上～上端	1,900																																																																																																																				
受信機・副受信機	床上～中心	1,500																																																																																																																				
総合盤	"	1,300																																																																																																																				
発信機	"	1,300																																																																																																																				
電動機	"	2,300																																																																																																																				

章 項 目	特 記 事 項																																																																																																																					
▶1. 機器の取付高さは図示のほか下記を標準とする。	<table border="1"> <thead> <tr> <th>名 称</th> <th>測 定</th> <th>取 付 高 (mm)</th> </tr> </thead> <tbody> <tr> <td>共用電圧計</td> <td>地上～窓中心</td> <td>1,800~2,000</td> </tr> <tr> <td>引込開閉器</td> <td>床上～中心</td> <td>1,800</td> </tr> <tr> <td>分電盤</td> <td>"</td> <td>1,500 (上端1,900以下)</td> </tr> <tr> <td>スイッチ</td> <td>"</td> <td>1,200</td> </tr> <tr> <td>コンセント (一般)</td> <td>"</td> <td>500</td> </tr> <tr> <td>" (和室)</td> <td>"</td> <td>200</td> </tr> <tr> <td>" (台上)</td> <td>台上～中心</td> <td>150</td> </tr> <tr> <td>" (土間)</td> <td>床上～中心</td> <td>800~1,300</td> </tr> <tr> <td>ブラケット (一般)</td> <td>"</td> <td>2,100~2,500</td> </tr> <tr> <td>" (語場)</td> <td>"</td> <td>2,500</td> </tr> <tr> <td>" (鏡上)</td> <td>鏡上端～中心</td> <td>150</td> </tr> <tr> <td>壁掛形制御盤</td> <td>床上～中心</td> <td>1,500 (上端1,900以下)</td> </tr> <tr> <td>開閉器箱</td> <td>"</td> <td>1,500</td> </tr> <tr> <td>操作スイッチ</td> <td>"</td> <td>1,300</td> </tr> <tr> <td>端子盤</td> <td>床上～下端</td> <td>500</td> </tr> <tr> <td>保安器箱</td> <td>床上～中心</td> <td>2,000</td> </tr> <tr> <td>壁付位置ボックス</td> <td>"</td> <td>500</td> </tr> <tr> <td>" (和室)</td> <td>"</td> <td>200</td> </tr> <tr> <td>壁付インターホン</td> <td>"</td> <td>1,200</td> </tr> <tr> <td>壁付位置ボックス</td> <td>"</td> <td>1,200</td> </tr> <tr> <td>" (和室)</td> <td>"</td> <td>200</td> </tr> <tr> <td>壁掛形時計</td> <td>"</td> <td>1,500 (上端1,900以下)</td> </tr> <tr> <td>子時計</td> <td>"</td> <td>2,300</td> </tr> <tr> <td>壁掛形スピーカ</td> <td>"</td> <td>2,300</td> </tr> <tr> <td>アッテネーター</td> <td>"</td> <td>1,200</td> </tr> <tr> <td>表示盤</td> <td>"</td> <td>2,300</td> </tr> <tr> <td>壁付発信器</td> <td>"</td> <td>1,200</td> </tr> <tr> <td>ベル・ブザー・チャイム</td> <td>"</td> <td>2,300</td> </tr> <tr> <td>壁付ボタン</td> <td>"</td> <td>"</td> </tr> <tr> <td>分配器箱</td> <td>床上～上端</td> <td>1,900</td> </tr> <tr> <td>テレビアウトレット</td> <td>床上～中心</td> <td>500</td> </tr> <tr> <td>" (和室)</td> <td>"</td> <td>200</td> </tr> <tr> <td>収容箱</td> <td>床上～上端</td> <td>1,900</td> </tr> <tr> <td>受信機・副受信機</td> <td>床上～中心</td> <td>1,500</td> </tr> <tr> <td>総合盤</td> <td>"</td> <td>1,300</td> </tr> <tr> <td>発信機</td> <td>"</td> <td>1,300</td> </tr> <tr> <td>電動機</td> <td>"</td> <td>2,300</td> </tr> </tbody> </table>				名 称	測 定	取 付 高 (mm)	共用電圧計	地上～窓中心	1,800~2,000	引込開閉器	床上～中心	1,800	分電盤	"	1,500 (上端1,900以下)	スイッチ	"	1,200	コンセント (一般)	"	500	" (和室)	"	200	" (台上)	台上～中心	150	" (土間)	床上～中心	800~1,300	ブラケット (一般)	"	2,100~2,500	" (語場)	"	2,500	" (鏡上)	鏡上端～中心	150	壁掛形制御盤	床上～中心	1,500 (上端1,900以下)	開閉器箱	"	1,500	操作スイッチ	"	1,300	端子盤	床上～下端	500	保安器箱	床上～中心	2,000	壁付位置ボックス	"	500	" (和室)	"	200	壁付インターホン	"	1,200	壁付位置ボックス	"	1,200	" (和室)	"	200	壁掛形時計	"	1,500 (上端1,900以下)	子時計	"	2,300	壁掛形スピーカ	"	2,300	アッテネーター	"	1,200	表示盤	"	2,300	壁付発信器	"	1,200	ベル・ブザー・チャイム	"	2,300	壁付ボタン	"	"	分配器箱	床上～上端	1,900	テレビアウトレット	床上～中心	500	" (和室)	"	200	収容箱	床上～上端	1,900	受信機・副受信機	床上～中心	1,500	総合盤	"	1,300	発信機	"	1,300	電動機	"	2,300
名 称	測 定	取 付 高 (mm)																																																																																																																				
共用電圧計	地上～窓中心	1,800~2,000																																																																																																																				
引込開閉器	床上～中心	1,800																																																																																																																				
分電盤	"	1,500 (上端1,900以下)																																																																																																																				
スイッチ	"	1,200																																																																																																																				
コンセント (一般)	"	500																																																																																																																				
" (和室)	"	200																																																																																																																				
" (台上)	台上～中心	150																																																																																																																				
" (土間)	床上～中心	800~1,300																																																																																																																				
ブラケット (一般)	"	2,100~2,500																																																																																																																				
" (語場)	"	2,500																																																																																																																				
" (鏡上)	鏡上端～中心	150																																																																																																																				
壁掛形制御盤	床上～中心	1,500 (上端1,900以下)																																																																																																																				
開閉器箱	"	1,500																																																																																																																				
操作スイッチ	"	1,300																																																																																																																				
端子盤	床上～下端	500																																																																																																																				
保安器箱	床上～中心	2,000																																																																																																																				
壁付位置ボックス	"	500																																																																																																																				
" (和室)	"	200																																																																																																																				
壁付インターホン	"	1,200																																																																																																																				
壁付位置ボックス	"	1,200																																																																																																																				
" (和室)	"	200																																																																																																																				
壁掛形時計	"	1,500 (上端1,900以下)																																																																																																																				
子時計	"	2,300																																																																																																																				
壁掛形スピーカ	"	2,300																																																																																																																				
アッテネーター	"	1,200																																																																																																																				
表示盤	"	2,300																																																																																																																				
壁付発信器	"	1,200																																																																																																																				
ベル・ブザー・チャイム	"	2,300																																																																																																																				
壁付ボタン	"	"																																																																																																																				
分配器箱	床上～上端	1,900																																																																																																																				
テレビアウトレット	床上～中心	500																																																																																																																				
" (和室)	"	200																																																																																																																				
収容箱	床上～上端	1,900																																																																																																																				
受信機・副受信機	床上～中心	1,500																																																																																																																				
総合盤	"	1,300																																																																																																																				
発信機	"	1,300																																																																																																																				
電動機	"	2,300																																																																																																																				

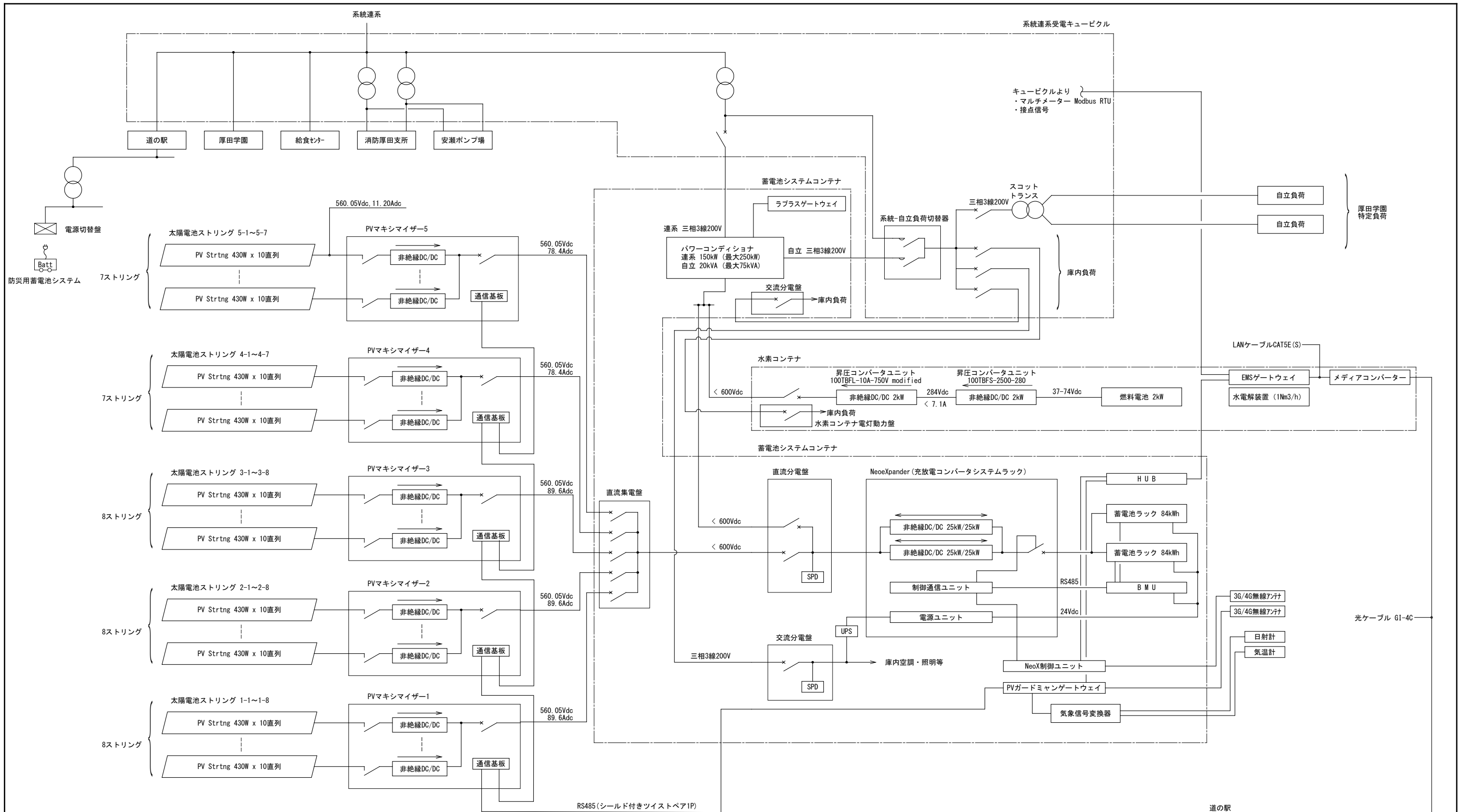

【蓄電池システムコンテナ諸元】

太陽電池 合計出力	430W x 10直列 x 38ストリング = 430W x 380枚 = 163.4kW
太陽電池 モジュール仕様	トリナソーラー TMS-430DE617MC.20 (II), 単結晶, 72セル (144ハーフカットセル), 430W V _{mp} =40.5 (V), I _{mp} =10.62 (A), V _{oc} =48.7 (V), I _{sc} =11.20 (A)
パワーコンディショナ仕様	三社電機製作所 PV-250K-21T-03T MVJ (三相3線式200V)
連系時パワーコンディショナ定格出力	150kW (最大250kW)
停電時パワーコンディショナ定格出力	20kVA (最大75kVA、電池のみ約45kVA)
蓄電池 容量	リチウムイオン蓄電池 公称168kWh 実効150kWh
蓄電池 充電定格出力	充電 50kW 放電 50kW

【道の駅 防災用蓄電池】

蓄電池仕様	Mob: Gen 40S (単相3線式200/100V)
連系時 定格出力	自走可搬型
停電時 定格出力	10kW (54A)
蓄電池 容量	LiMnZ04 40kWh

訂正	月	日

高砂熱学・北弘電社 共同企業体

監督員	監理技術者	現場代理人	検 閲	製 図	作成年月日	工事名称	設計番号
						石狩市エネルギー地産地消事業化モデル設備導入委託業務	—
						図面名称	縮尺
						(ESサイト) システム構成図	A3: N/S
							図面番号
							E-04

スロットランス盤	低圧動力盤	低圧電灯盤	高圧饋電盤No. 2	高圧饋電盤No. 1	高圧受電盤
			2層機		

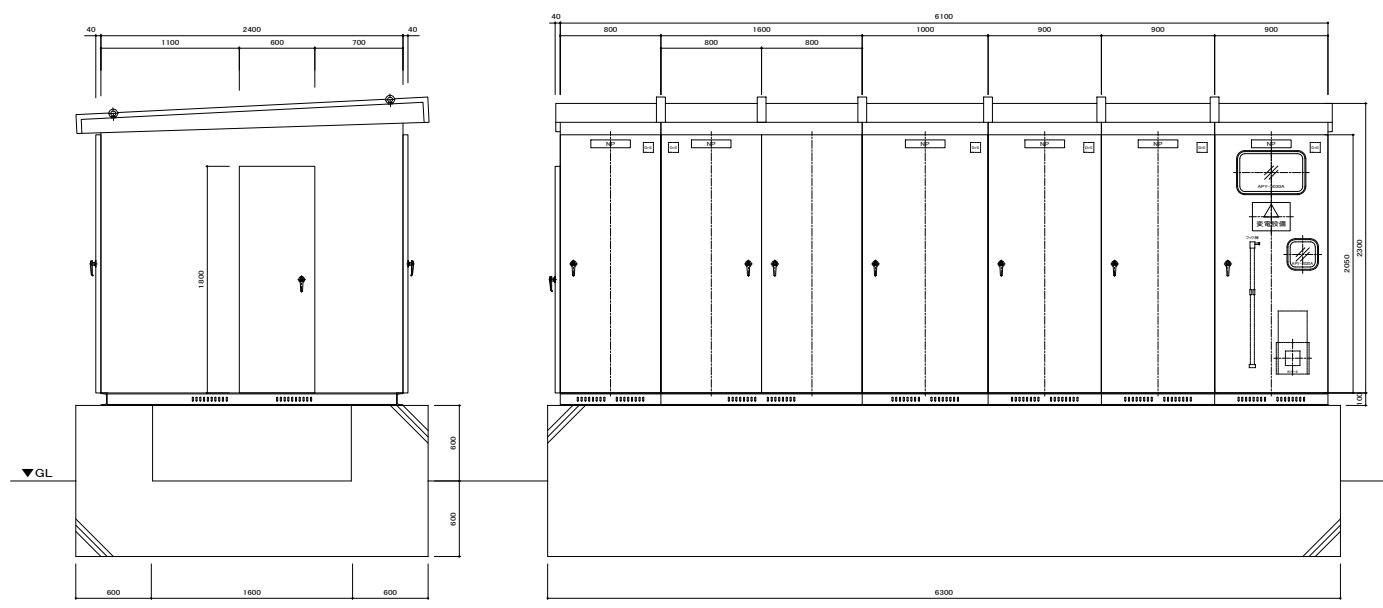

ESサイト 受変電設備 外形図 S=1/30

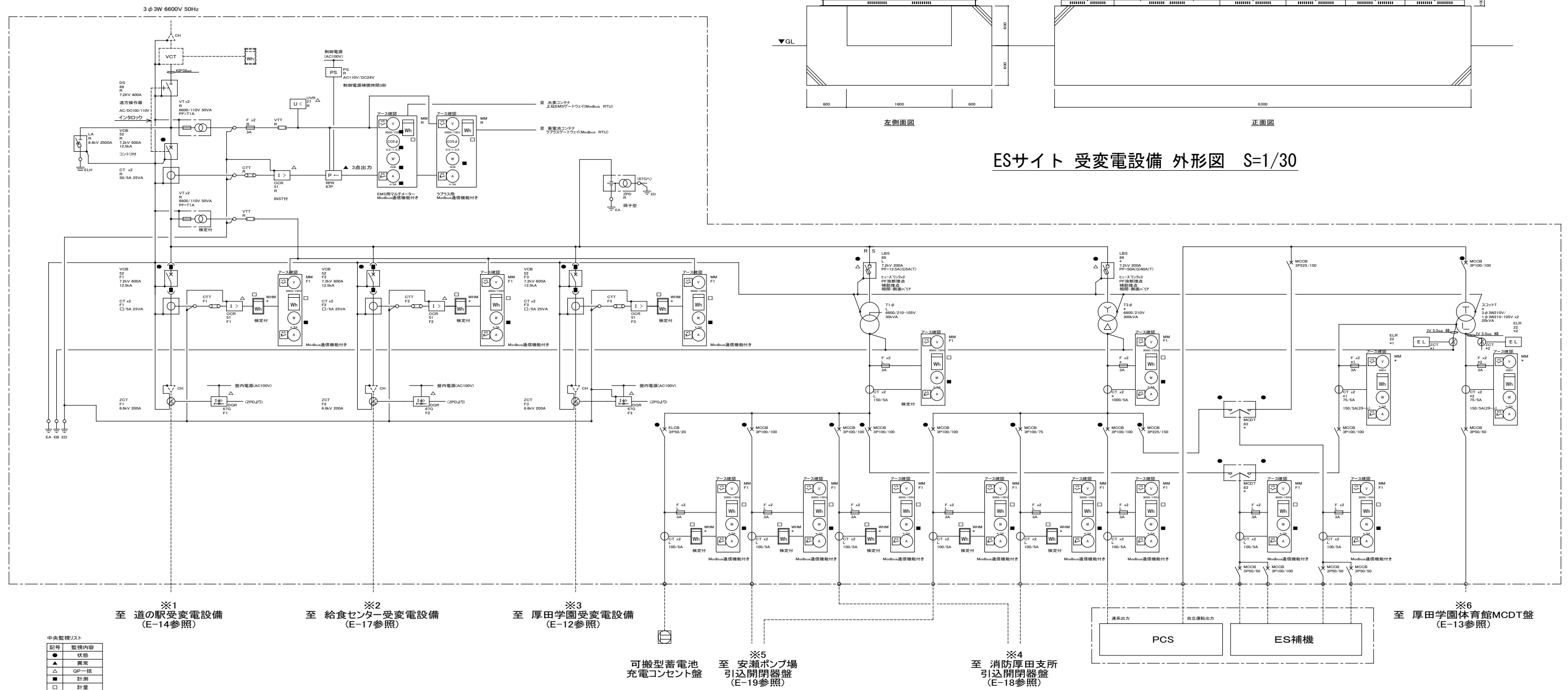

中央監視リスト

記号	監視内容
●	状態
▲	異常
△	GP一括
■	計測
□	計量

- ※1 至 道の駅受変電設備 (E-14参照)
- ※2 至 給食センター受変電設備 (E-17参照)
- ※3 至 厚田学園受変電設備 (E-12参照)
- ※4 至 消防厚田支所 引込開閉器盤 (E-18参照)
- ※5 至 安瀬ポンプ場 引込開閉器盤 (E-19参照)
- ※6 至 厚田学園体育館MCDT盤 (E-13参照)

ESサイト 受変電設備 単線結線図

訂正	月	日	高砂熱学・北弘電社 共同企業体	監督員	監視技術者	現場代理人	検 閲	製 図	作成年月日	工事名称	設計番号	
										石狩市エネルギー地産地消事業化モデル設備導入委託業務	-	
										図面名称	縮尺	図面番号
										(ESサイト) 受変電設備 単線結線図・外形図	A3:1/60	E-05

モジュール架台 2段5列 (ハーフアレイ架台) 詳細図

架台構造: アルミニウム構造
 基礎: スクリュー杭基礎 (鋼構造、溶融亜鉛メッキ製)
 モジュール枚数: 10枚 (縦置き)
 モジュール傾斜角度: 30°
 架台総長: 5.35m
 地上最高部高さ: 約3.43m
 地上最低部高さ: 約1.29m

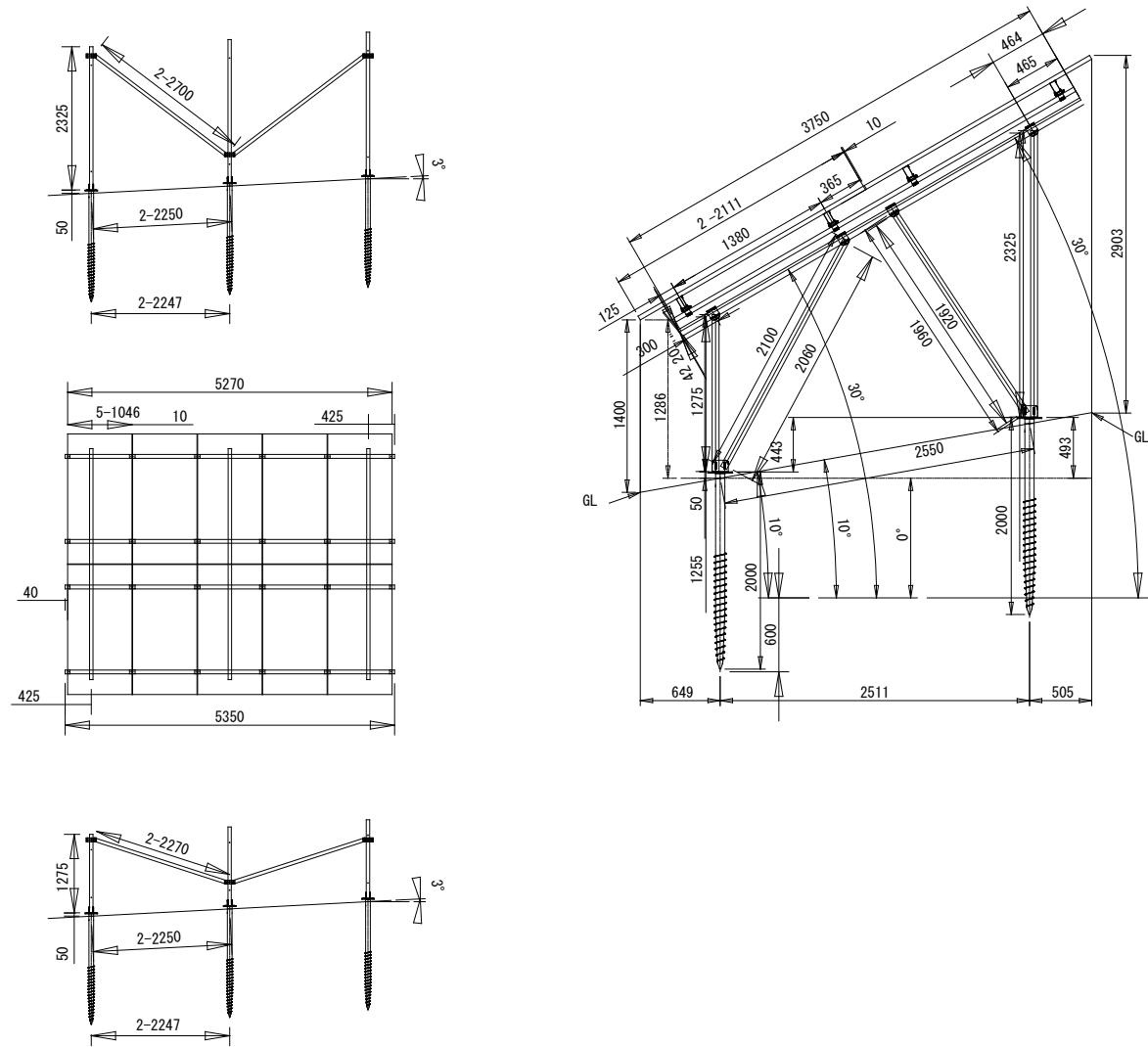

モジュール架台 2段10列 (フルアレイ架台) 詳細図

架台構造: アルミニウム構造
 基礎: スクリュー杭基礎 (鋼構造、溶融亜鉛メッキ製)
 モジュール枚数: 20枚 (縦置き)
 モジュール傾斜角度: 30°
 架台総長: 10.70m
 地上最高部高さ: 約3.43m
 地上最低部高さ: 約1.29m

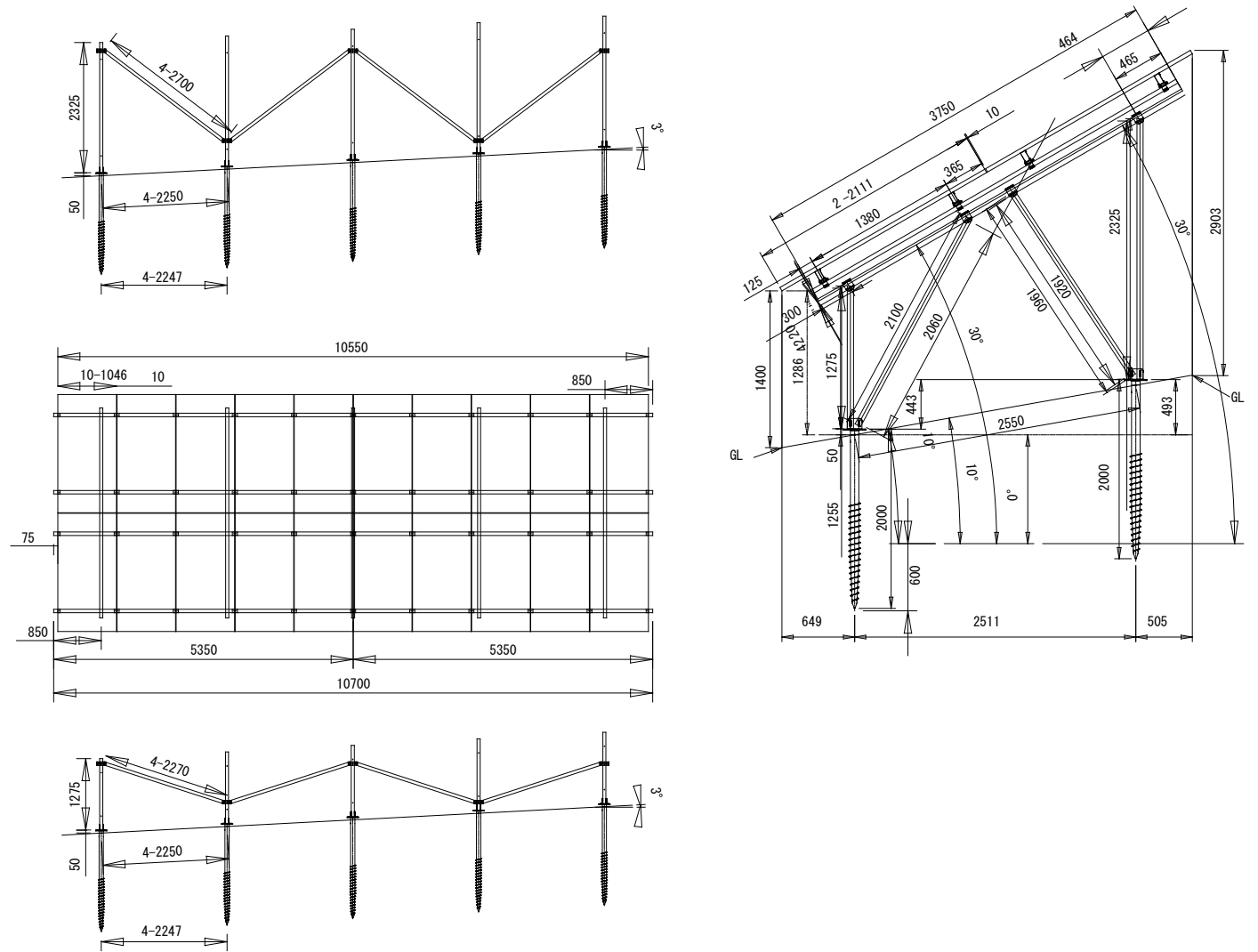

訂正	月	日	高砂熱学・北弘電社 共同企業体	監督員	監理技術者	現場代理人	検 査	製 図	作成年月日	工事名称	設計番号	
				受領印						石狩市エネルギー地産地消事業化モデル設備導入委託業務	-	
										図面名称	縮尺	図面番号
										(ESサイト) 太陽光電池モジュール架台 詳細図	A3:1/60	E-09

厚田学園 体育館 低圧受電設備 1階平面図

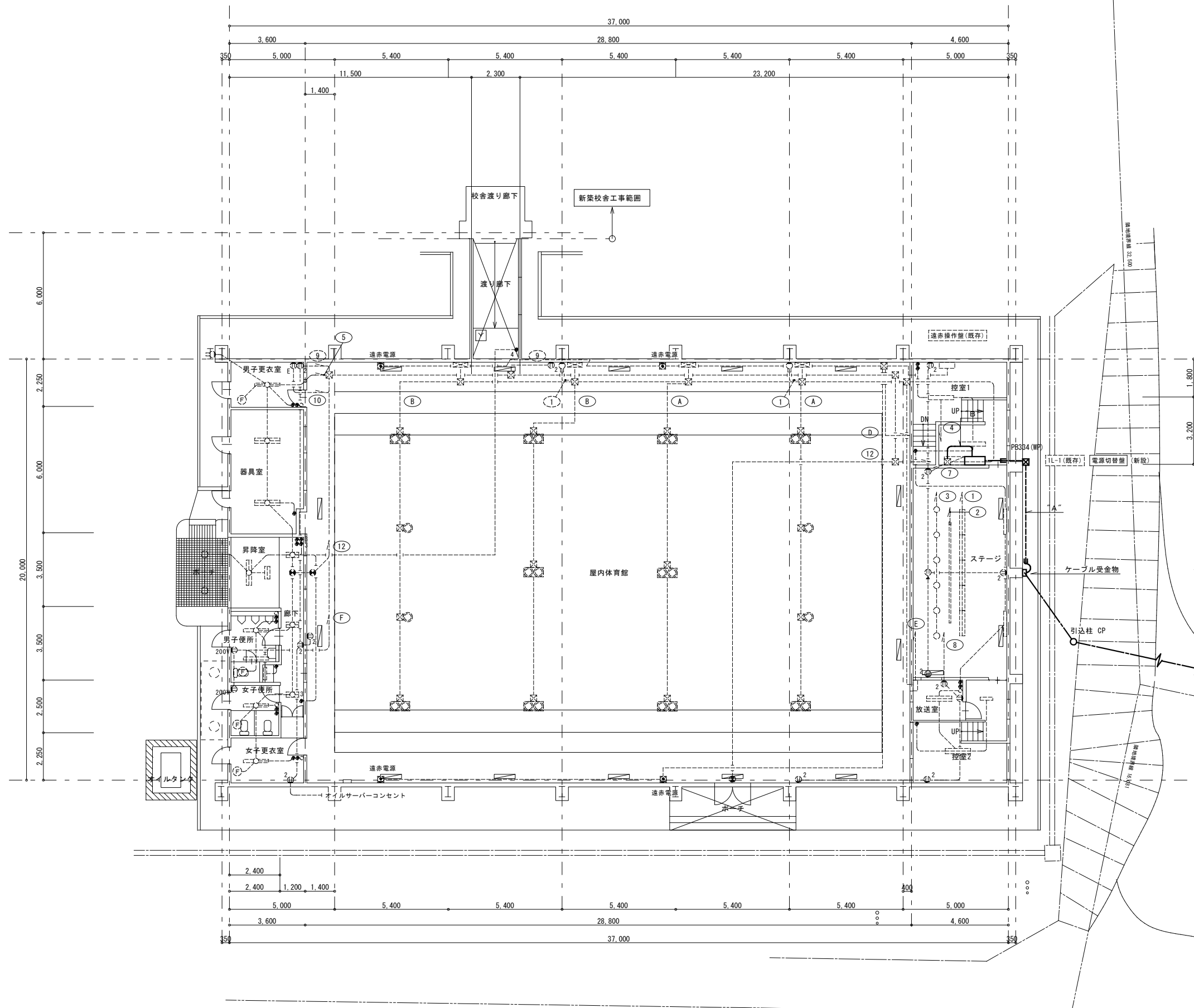

—配線表—

記号	ケーブル種別	配管種別	備考
"A"	EM-CET 22sq	G 42	1φ3W電源
"B"	EM-CET 5.5sq	天井 ころがし	1L-1一次側電源
	EM-EEF 2.0-2C~6		1L-1二次側電源
	EM-IE 3.5sq		D種接地

原形 設備番号 (器具式) 電圧方式 (主回路電圧) 合計容量	主幹	回路 番号	電圧 V	分岐配線用 しゃ断器 AF/AT	負荷名称	負荷容量			附属 機器	結線 記号	備考	
						電灯 VA	コンセント VA	その他 VA				
AC 1φ3W 210/105V 合計= 474VA	MCCB3P 100AF/100AT (既設改定)	①	100	MCCB 50/20	アリーナ照明						半数を自立負荷へ	
		②	100	MCCB 50/20	アリーナ照明						半数を自立負荷へ	
		③	100	MCCB 50/20	アリーナ換気扇							
		④	100	MCCB 50/20	赤外線ヒーター							
		⑤	100	MCCB 50/20	アリーナ照明制御-ヨビ							
		⑥	100	MCCB 50/20	アリーナ照明制御-ヨビ							
		⑦	100	MCCB 50/20	アリーナ照明制御-ヨビ							
		⑧	100	MCCB 50/20	アリーナ照明制御-ヨビ							
		⑨	100	MCCB 50/20	アリーナ照明制御-ヨビ							
		⑩	100	MCCB 50/20	アリーナ照明制御-ヨビ							
		⑪	100	MCCB 50/20	アリーナ照明制御-ヨビ							
		⑫	100	MCCB 50/20	アリーナ照明制御-ヨビ							
		⑬	100	MCCB 50/20	アリーナ照明制御-ヨビ							
		⑭	100	MCCB 50/20	アリーナ照明制御-ヨビ							
		⑮	100	MCCB 50/20	アリーナ照明制御-ヨビ							
AC 1φ3W 210/105V 合計= 1074VA	MCCB3P 50AF/50AT (新設)	①	100	MCCB 50/20	アリーナ照明	717						
		②	100	MCCB 50/20	アリーナ照明	717						
		③	100	MCCB 50/20	アリーナ照明制御			120				
		④	100	MCCB 50/20	器具庫・便所他照明	348						
		⑤	100	MCCB 50/20	ステージコンセント		600					
		⑥	100	MCCB 50/20	体育館他コンセント	400						
		⑦	100	MCCB 50/20	ヨビ							
		⑧	100	MCCB 50/20	ヨビ							
		⑨	100	MCCB 50/20	ヨビ							
		⑩	100	MCCB 50/20	ヨビ							
		⑪	100	MCCB 50/20	ヨビ							
		⑫	100	MCCB 50/20	ヨビ							
		⑬	100	MCCB 50/20	ヨビ							
		⑭	100	MCCB 50/20	ヨビ							

※6 至 新設ES受変電設備(E-04参照)

(道の駅) 受変電設備 単線結線図

機名 電圧方式	主幹開閉器 幹線サイズ	機器名称		容量 (kW)	分岐開閉器(A) M: MCCB E: ELCB	始動方式 制動方式	連動 方式	中央監視盤 監視 状態	防炎 遮断	備考
		記号	名称							
1P-1 AC3φ3W 200V	MCCB3P 50AF/40AT									
		FS-5	送風機	0.249	M3P 50/30	L1-2	計装番号			サーモスタット
		FE-5	換気機	0.249	M3P 50/30	L1-3	FS-5			
		PW-1	加圧給水ポンプ → 予備	1.1x2	E3P 50/30	A1				ユニット盤
		B'1	冷凍冷蔵庫	0.393	E3P 30/15	A1				
		C'1	冷凍冷蔵庫	0.393	E3P 30/15	A1				
		D'1	冷凍冷蔵庫	0.644	E3P 30/15	A1				
			警報電源		M2P 30/10					
		計		4.128	(kW)					

機名 電圧方式	主幹開閉器 幹線サイズ	回路 番号	分岐開閉器(A)				電圧 (V)	負荷容量 (VA)			備考
			2P2E	2P1E	2P2E	その他		電灯	コンセント	その他	
BLP-1 AC1φ3W 200/100V	MCCB3P 225AF/150AT	(7)	50/20			100	2				誘導灯 → 予備
		(8)	50/20			100			200		自火報受機
		(9)	50/20			100			270		非常放送アンプ
		(A)	50/20			200			1,500		倉庫1 電気ヒーター
		(B)	50/20			200			500		ポンプ室 電気ヒーター
		(C)	50/20			200			1,500		地場産品販売コーナー 電気温水器
		(D)	50/20			200			1,500		倉庫1 電気温水器
		(E)	50/20			200			813		休憩スペース他 空調室内機
		(F)	50/20		Δx1	200			100		第2駐車場外灯 (R1-2, TM)
		(G)	50/20			200					予備
		(1)	50/20			100			7		非常用照明 → 予備
		(2)	50/20		Δx1	100		137			カバドウォーク 照明 (R1-4, TM)
		(3)	50/20		Δx3	100		460			地場産品販売コーナー他 照明 (R1-1, R1-2, R1-3) → 予備
		(4)	50/20		Δx2	100		450			取扱 照明 (R2-2, R2-4)
		(5)	50/20			100		198			地場産品販売コーナー 事務室照明
		(6)	50/20			100		600			地場産品販売コーナー 照明
		(7)	50/20			100		189	150		倉庫1・ポンプ室・外部物置 照明
		(8)	50/20			100					予備
		(9)	50/20			100					予備
		(10)	50/20			100		300			休憩スペース コンセント
		(11)	50/20			100		800			地域観光情報コーナー・倉庫1 コンセント
		(12)	50/20			100		560			エントランス他 コンセント → 予備
		(13)	50/20			100		200			ポンプ室他 コンセント
		(14)	50/20			100		160			ドレンヒーター コンセント
		(15)	50/20			100		1,600			地域観光情報コーナー 自動ドア
		(16)	50/20			100		800			地域観光情報コーナー 自動ドア
		(17)	50/20			100		370			休憩スペース・エントランス 空調換気扇
		(18)	50/20			100		529			地場産品販売コーナー事務室 空調換気扇
		(19)	50/20			100		478			テーブル形冷凍冷蔵庫 (A'2)
		(20)	50/20			100		260			キューアイスマーカー (A'3)
		(21)	50/20			100		1,500			コーヒーマシン (A'4)
		(22)	50/20			100		275			リーチン冷蔵ショーケース (A'5)
		(23)	50/20			100		446			リーチン冷蔵ショーケース (A'7)
		(24)	50/15			100		100			計装 (CPU) (T/U) (P/TM) → 予備
		(25)	50/20			100		287			冷蔵庫 (B'1)
		(26)	50/20			100					予備

機名 電圧方式	主幹開閉器 幹線サイズ	回路 番号	分岐開閉器(A)				電圧 (V)	負荷容量 (VA)			備考
			2P2E	2P1E	2P2E	その他		電灯	コンセント	その他	
TL-1 AC1φ3W 200/100V	MCCB3P 100AF/75AT	(7)	50/20			100	2				誘導灯 → 予備
		(A)	50/20			200					予備
		(B)	50/20			200					予備
		(1)	50/20			100	2				非常用照明 → 予備
		(2)	50/20		Δx1	100		33			風除室2 照明 (R7-2, TM)
		(3)	50/20		Δx1	100		125		68	交通情報コーナー 照明 (R7-1, TM) → 予備
		(4)	50/20			100		372			多目的トイレ 24時間トイレ 照明 → 予備
		(5)	50/20			100		400			風除室2他 コンセント → 予備
		(6)	50/20			100		1,300			風除室2 自動ドア
		(7)	50/20			100		125			交通情報コーナー 電動シャッター
		(8)	50/20			100		200			交通情報用 コンセント
		(9)	50/20			100		610			多目的トイレ手洗い電気温水器・自動水洗 → 予備
		(10)	50/20			100		630			多目的トイレトイレ 電気温水器・リモコン
		(11)	50/20			100		410			多目的トイレ 洗浄扉扉扉
		(12)	50/20			100		625			多目的トイレ ハンドドライヤー
		(13)	50/20			100		600			女子トイレ 電気温水器
		(14)	50/20			100		1,200			女子トイレ 電気温水器
		(15)	50/20			100		1,200			男子トイレ 電気温水器
		(16)	50/20			100		55			男子・女子トイレ 自動水洗 → 予備
		(17)	50/20			100		820			女子トイレ 洗浄扉扉扉
		(18)	50/20			100		820			女子トイレ 洗浄扉扉扉
		(19)	50/20			100		820			男子トイレ 洗浄扉扉扉
		(20)	50/20			100		1,540			男子・女子トイレ ハンドドライヤー
		(21)	50/20			100		1,000			自販機用 コンセント
		(22)	50/20			100		1,000			自販機用 コンセント
		(23)	50/20			100		500			交通情報コーナー 自動ドア
		(24)	50/20			100		5			警報ランプ付きブザー
		(25)	50/20			100		1,000			自販機用 コンセント
		(26)	50/20			100					予備
		(27)	50/20			100		1,165			交通情報コーナー・24時間トイレ 空調換気扇
		(28)	50/15			100		100			計装 (CPU) (T/U) (P/TM) → 予備
		(29)	50/20			100					予備
		(30)	50/20			100					予備

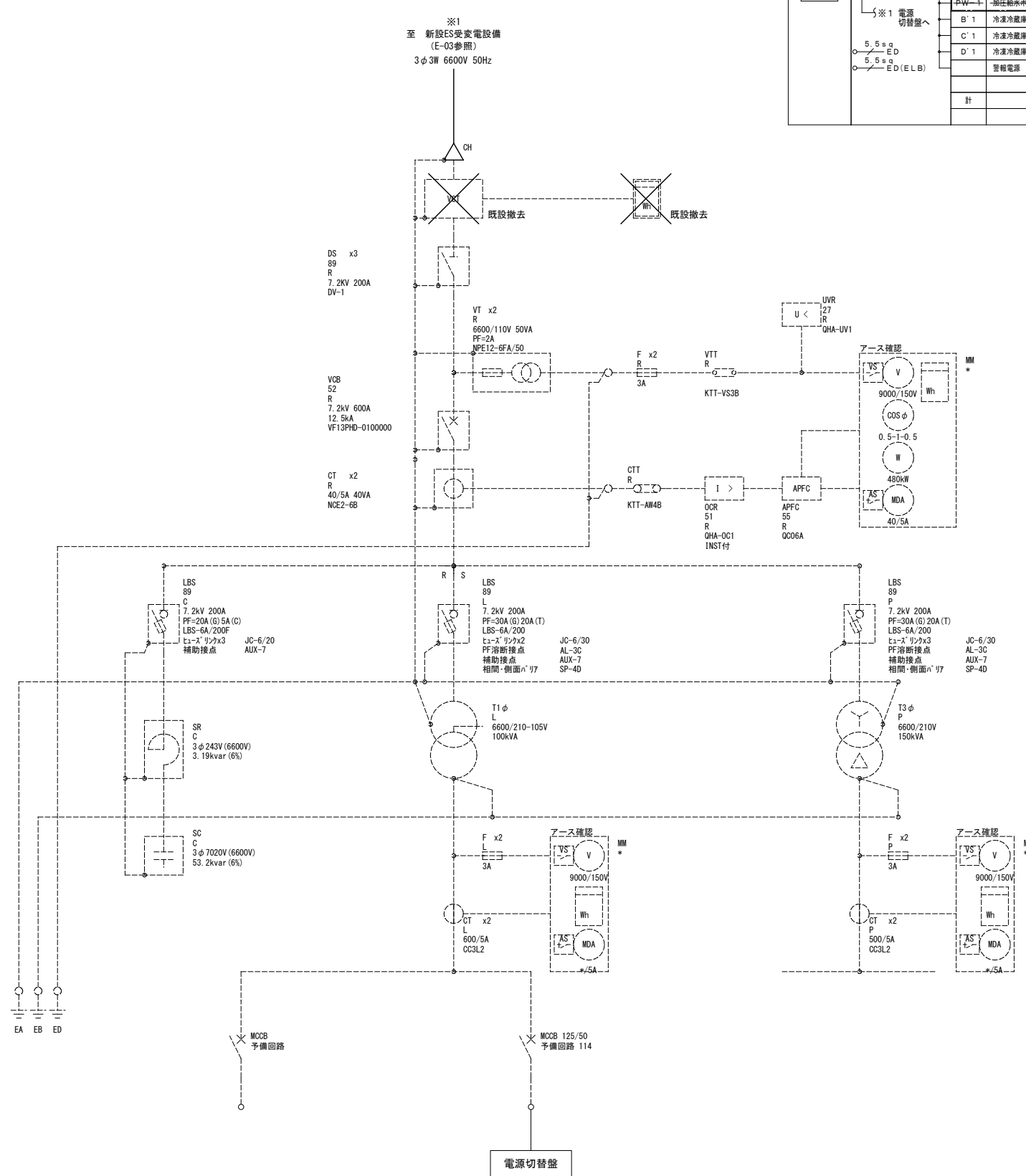

訂正	月	日

高砂熱学・北弘電社 共同企業体

監督員	監理技術者	現場代理人	検 査	製 図	作成年月日	工事名称	設計番号
						石狩市エネルギー地産地消事業化モデル設備導入委託業務	-
受領印						縮尺	図面番号
						(道の駅) 受変電設備 単線結線図	E-13

道の駅 電気設備 地下1階平面図

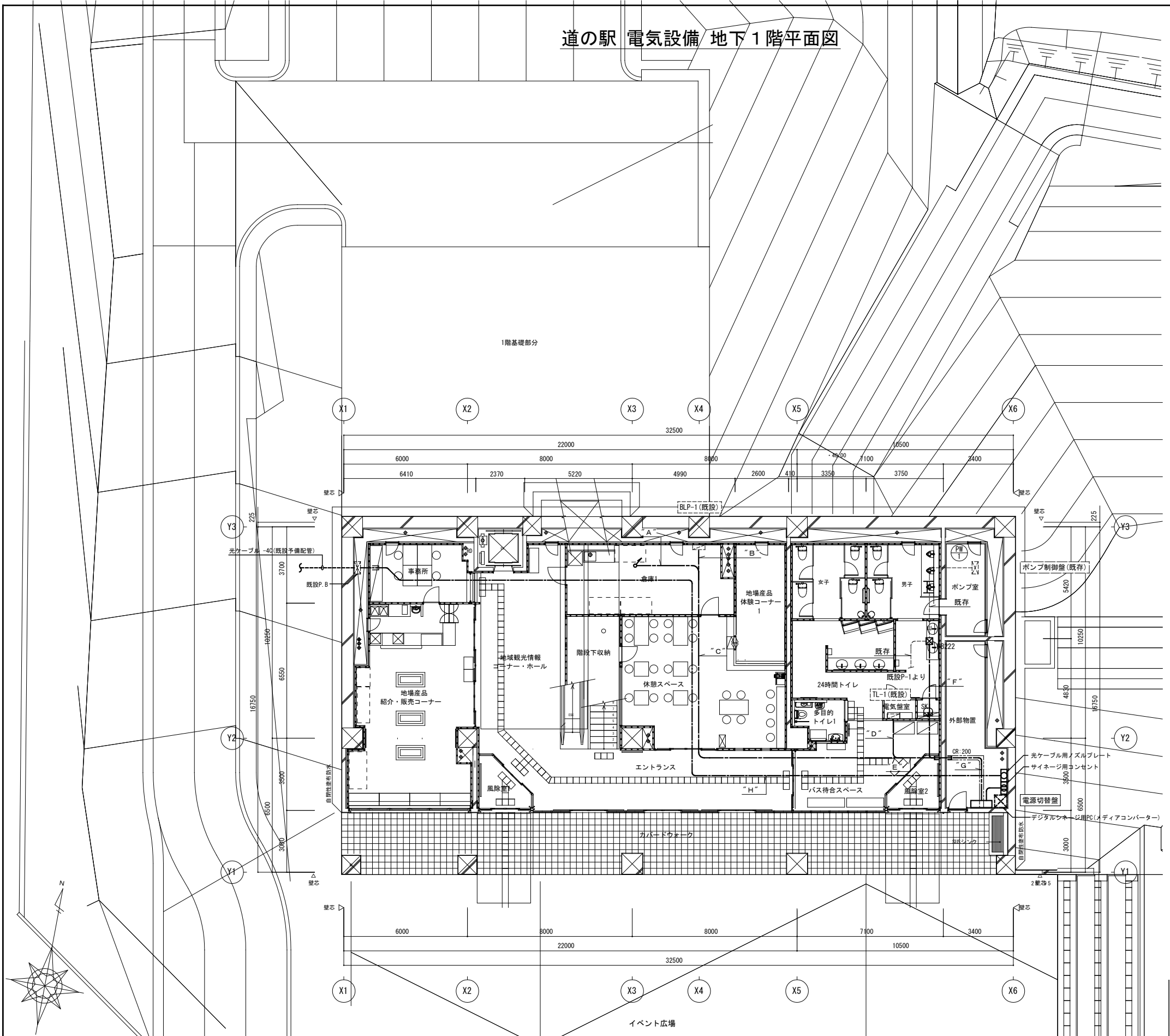

—配線表—

記号	ケーブル種別	配管種別	備考
"A"	EM-GET 22sq	天井 ころがし	1φ3W電源
"B"	EM-GE 8sq - 3C		BLP-1一次側電源(1φ)
	EM-EEF 2.0 - 3C ~ 7		BLP-1二次側電源
"C"	"A"+"B"		
	EM-GE 8sq - 3C		TL-1一次側電源(1φ)
"D"	EM-EEF 2.0 - 3C ~ 8		TL-1二次側電源
	EM-IE 14sq		D種接地
	EM-FCPEE 0.9 - 1P		フル2倍号線
"E"	"C"+"D"		
"F"	EM-GE 5.5sq - 3C ~ 2	加圧給水ポンプ電源(往復)	
	EM-IE 2.0	D種接地	
"G"	"E"+"F"		
"H"	光ケーブル -4C		ESサイトーサインージ

器具 幹線番号 (形状式) 電気方式 (主回路種別) 合計容量	主幹 番号	回路 番号	電圧 V	分岐配線用 スイッチ AF/AT	負荷名称	負荷容量			付属 機器 記号	備考
						電灯 VA	コンセント VA	その他 VA		
電源切替盤										
※2 BLP-1より										
AC 1φ3W 210/105V		①	100	MCCB50/20	誘導灯	2				
		②	100	MCCB50/20	非常用照明	7				
		③	100	MCCB50/20	休憩スペースエントランス照明	480				
		④	100	MCCB50/20	エントランスコンセント		500	100		
		⑤	100	MCCB50/20	リモコンランス					
		⑥	100	MCCB50/20	サインージ用コンセント		100			
合計= 1.128 kVA										
※3 TL-1より										
AC 1φ3W 210/105V		⑦	100	MCCB50/20	誘導灯	2				
		⑧	100	MCCB50/20	非常用照明	2				
		⑨	100	MCCB50/20	交差情報コーナー照明	125				
		⑩	100	MCCB50/20	多目的トイレ照明	372		68		
		⑪	100	MCCB50/20	風除室と他コンセント		400			
		⑫	100	MCCB50/20	多目的トイレ自動水栓			610		
		⑬	100	MCCB50/20	男子女子トイレ自動水栓		55			
		⑭	100	MCCB50/20	リモコンランス			100		
合計= 1.724 kVA										
※1 1P-1より										
AC 3φ3W 210V			200	INV	加圧給水ポンプユニット			1.10kVA		
合計= 2.2 kVA										
可搬設置電池 出力端子より										
キュービクル 子機114より										
AC 1φ3W 210/105V			200	MCCB3P 50AF/50AT	可搬設置電池(充電)			6000		
合計= 6.000 kVA										

(道の駅) 電灯動力設備 1階改修図

—配線表—

記号	ケーブル種別	配管種別	備考
"A"	EM-CET 22sq	既存GR	1φ3W電源

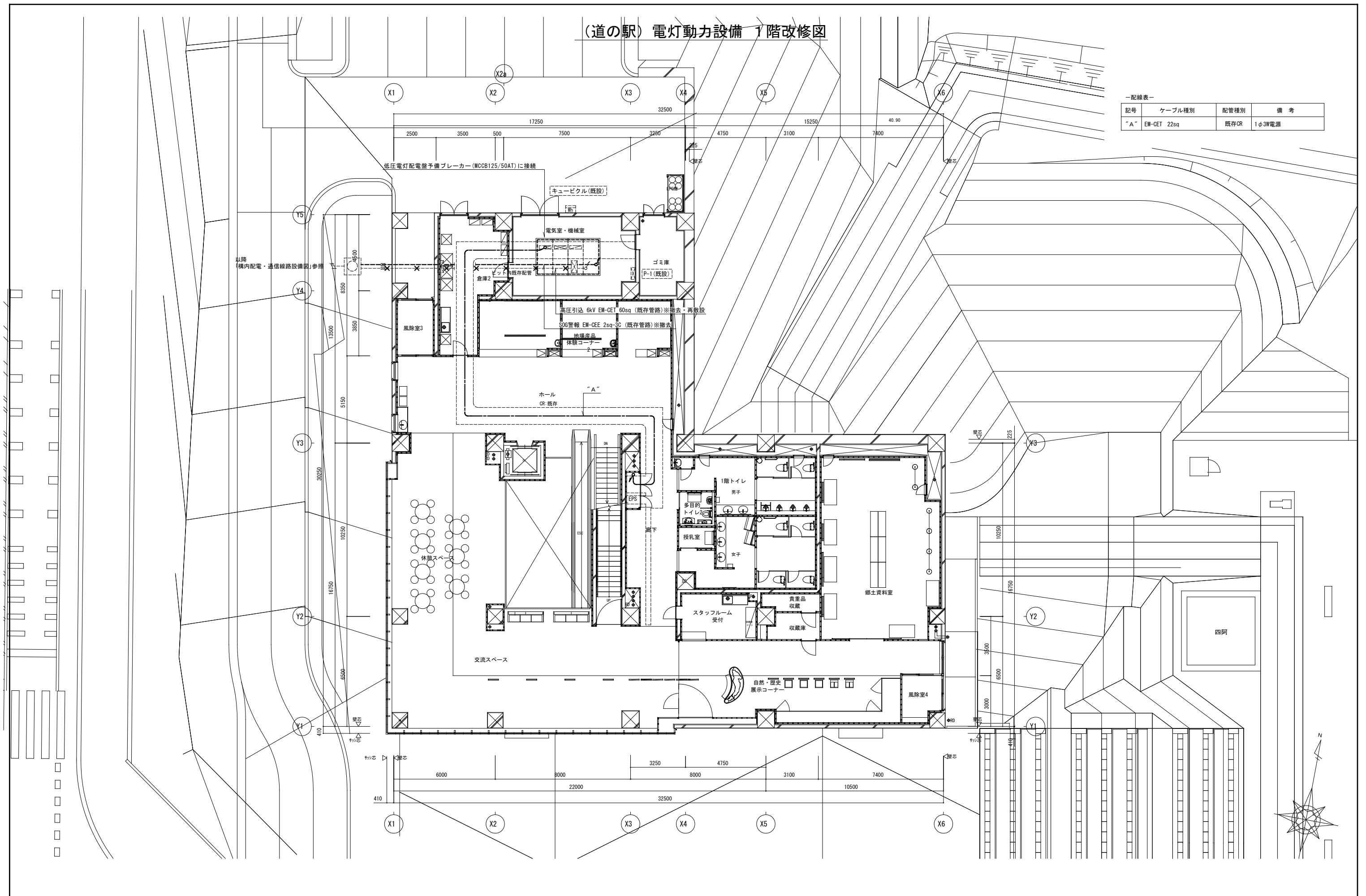

給食センター 受変電設備 1階平面図

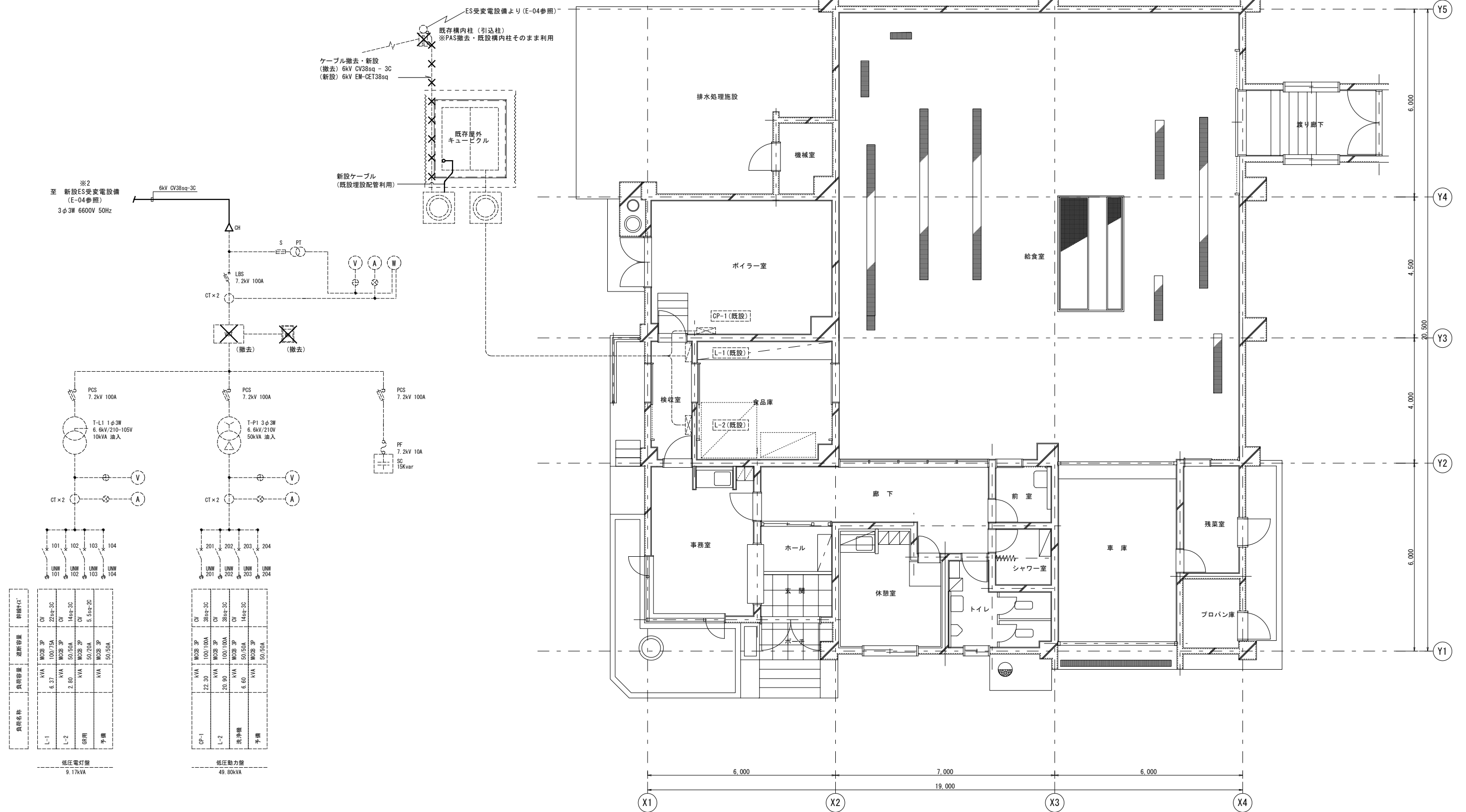

訂正	月	日

高砂熱学・北弘電社 共同企業体

監督員	監理技術者	現場代理人	検 閲	製 図	作成年月日	工事名称	設計番号
						石狩市エネルギー地産地消事業化モデル設備導入委託業務	
受領印						図面名称	縮尺
						(給食センター)受変電設備 1階改修図	A3:1/120
							図面番号
							E-16

消防署 低圧受電設備 1階平面図

配線表

記号	ケーブル種別	配管種別	備考
"A"	EM-1E 100sq × 3	G 54	1φ3W電源
	EM-1E 100sq × 3	G 54	3φ3W電源
"B"	EM-1E 100sq × 3	ﾌﾞﾘｶﾞ54	1φ3W電源
	EM-1E 5.5sq × 1		D種接地
"C"	EM-1E 100sq × 3	ﾌﾞﾘｶﾞ54	3φ3W電源
	EM-1E 100sq × 3	E 51	1φ3W電源
	EM-1E 100sq × 3	E 51	3φ3W電源

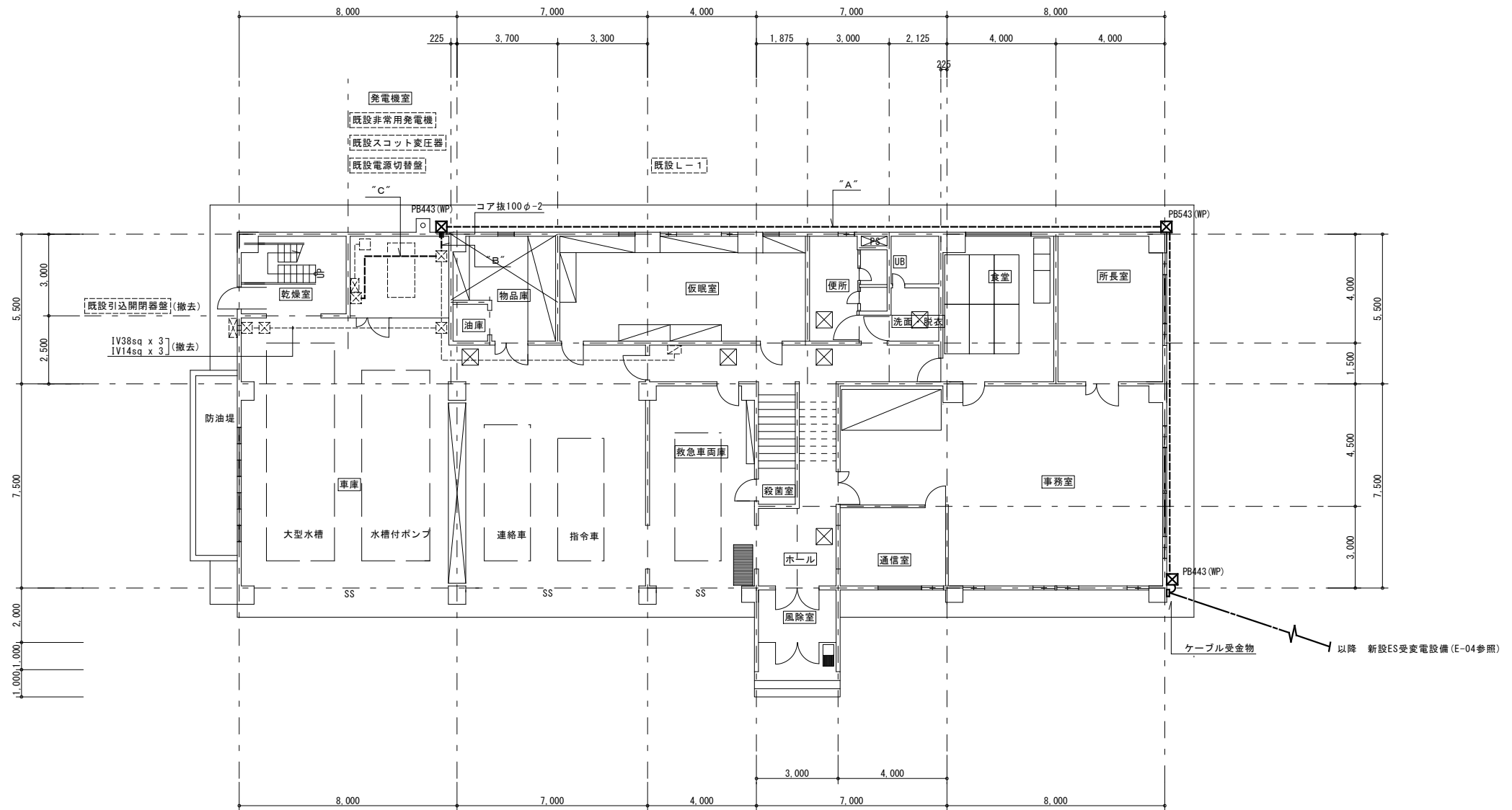
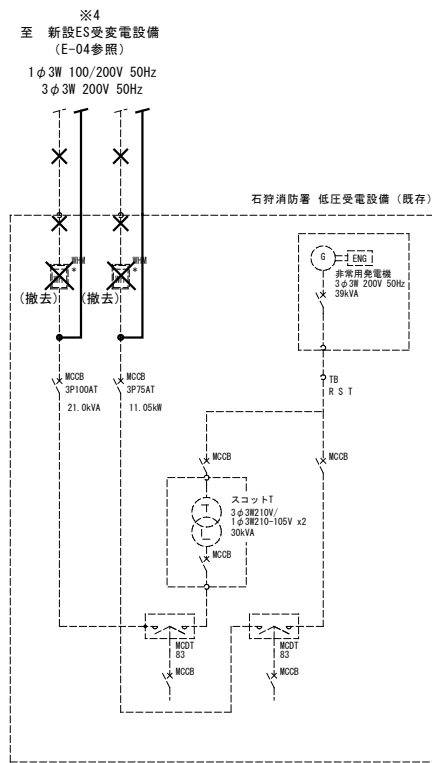

訂正	月	日

高砂熱学・北弘電社 共同企業体

監督員	監理技術者	現場代理人	検 図	製 図	作成年月日	工事名称	設計番号
						石狩市エネルギー地産地消事業化モデル設備導入委託業務	-
受領印						図面名称	縮尺
						(消防厚田支所)低圧受電設備 改修図	A3:1/200
							図面番号
							E-17

材料表

名称	規格	単位	数量
自在バンド	38D-HD-12	個	1
シンプル	丸型 22mm	個	1
巻付グリップ	シンプル用22mm2	個	1
ステンレスバンド	SFT-N209	個	11
ラッシングロッド	2号 L=750	本	※1
メッセンジャーワイヤー	22sq	m	※1
自在バンド	IBT-308	個	7
コンクリートポール	OS-9-12-2.0	本	1
コンポール先端キャップ		個	1
足場ボルト	CP用	個	9
コンクリート根かせ	(L=1,000) A型 (バンド付)	個	2
自在バンド	38D-HD-12	個	1
巻付グリップ	シンプル用22mm2	個	4
巻付グリップ	玉罫子用22mm2	個	2
シンプル	丸型 22mm	個	4
玉罫子	100×100	個	1
弓支線アーム	1.5m	個	1
垂鉛めっき鋼より線	1種A級22mm2	m	7.5
支線ガード	L=2.0m 虎印	本	1
ステーブロック	2号(ロッド付き)	個	1
底板1号	450φ 1000	個	1
厚鋼電線管	Z-G42	m	3.7
波付硬質ポリエチレン管	FEP50	m	※1
ケーブルクリート	CVT22sq用	個	4
防水キャップ	G42用	個	1
異種管接続材料	H型 50mm	組	1
接地棒	φ14×1500 リード端子付き	本	1
電線	IV5.5mm2	m	10
接地線保護管	HIVE16	m	4

表中の※1の数量は、構内配電・通信線路図等参照

CP-6 装柱詳細図

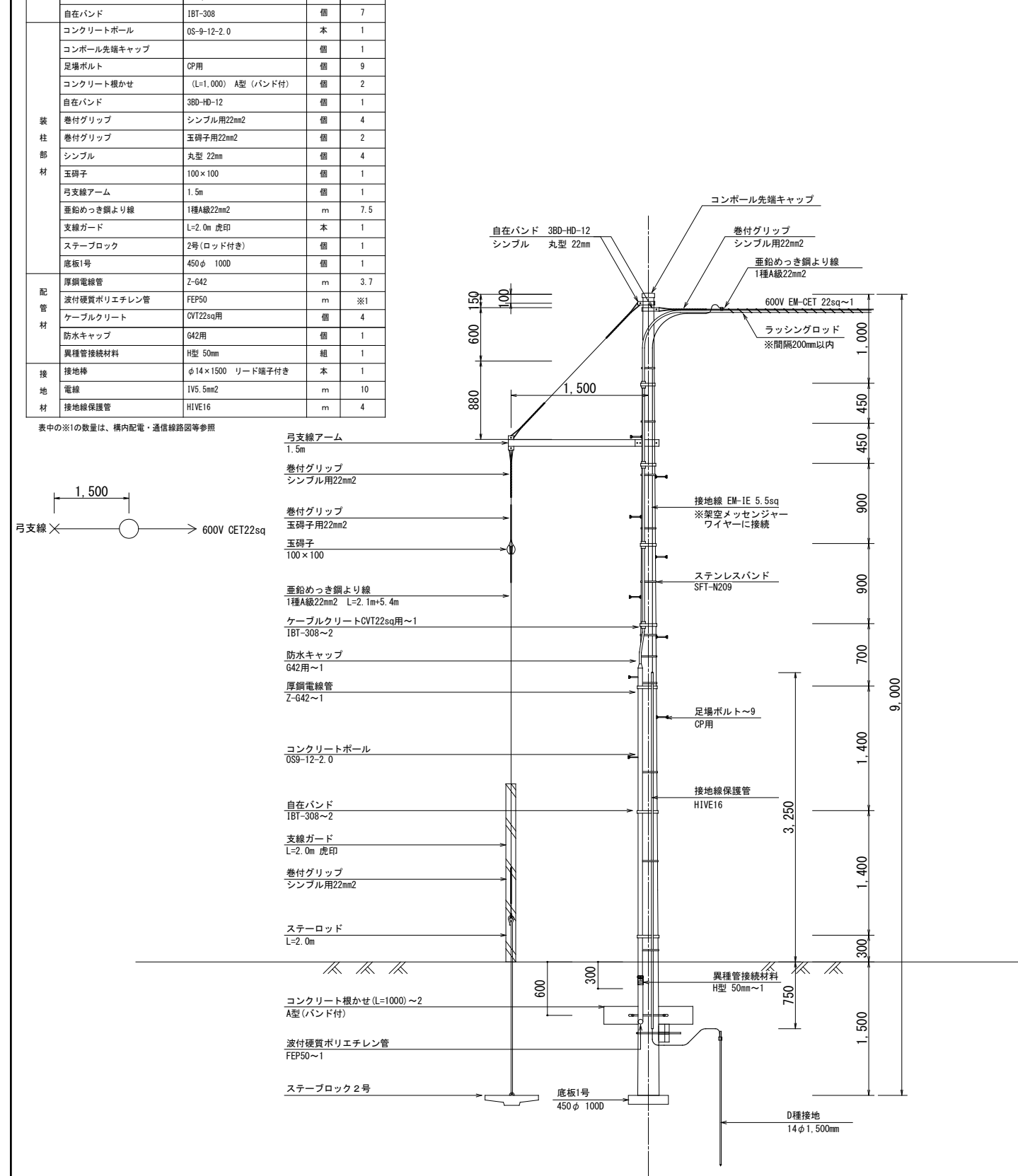

材料表

名称	規格	単位	数量
自在バンド	38D-HD-12	個	2
シンプル	丸型 22mm	個	2
巻付グリップ	シンプル用22mm2	個	2
ステンレスバンド	SFT-N209	個	15
ラッシングロッド	2号 L=750	本	※1
メッセンジャーワイヤー	22sq	m	※1
自在バンド	38D-HD-12	個	1
巻付グリップ	シンプル用22mm2	個	3
巻付グリップ	シンプル用38mm2	個	1
巻付グリップ	玉罫子用22mm2	個	2
シンプル	丸型 22mm	個	3
シンプル	丸型 38mm	個	1
玉罫子	100×100	個	1
弓支線アーム	1.5m	個	1
垂鉛めっき鋼より線	1種A級22mm2	m	10.1
支線ガード	L=2.0m 虎印	本	1
ステーブロック	2号(ロッド付き)	個	1
接地棒	φ14×1500 リード端子付き	本	1
電線	IV5.5mm2	m	14
接地線保護管	HIVE16	m	4

表中の※1の数量は、構内配電・通信線路図等参照

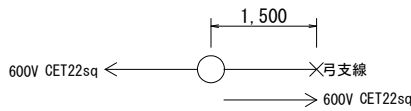

CP-7 装柱詳細図

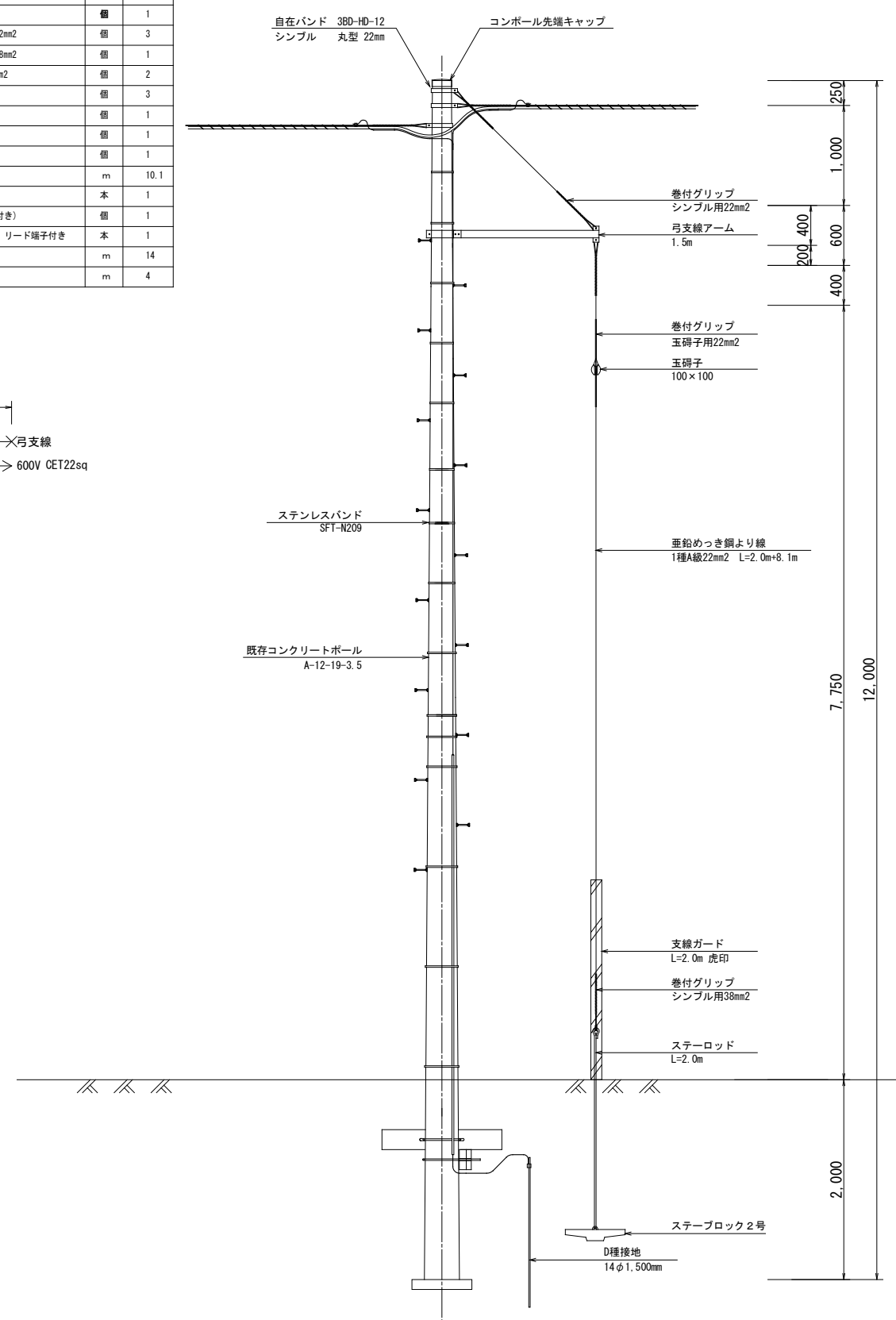

高圧ケーブル架空配線系統図 〈北電共架〉

構内配電通信線路 北電共架配線系統図

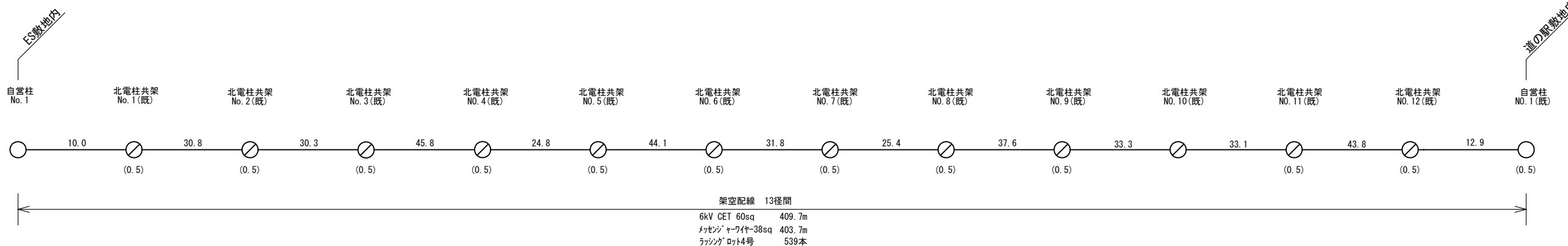

北電柱共架No	北電柱共架 No. 1(既)	北電柱共架 No. 2(既)	北電柱共架 No. 3(既)	北電柱共架 No. 4(既)	北電柱共架 No. 5(既)	北電柱共架 No. 6(既)	北電柱共架 No. 7(既)	北電柱共架 No. 8(既)	北電柱共架 No. 9(既)	北電柱共架 No. 10(既)	北電柱共架 No. 11(既)	北電柱共架 No. 12(既)	自営柱 No. 1(既)
北電柱No	51.03.84.18.45.85	51.03.84.18.75.80	51.03.84.19.81.01	51.03.84.19.84.36	51.03.84.29.21.45	51.03.84.29.34.12	51.03.84.29.61.08	51.03.84.29.82.04	51.03.84.28.98.76	51.03.84.38.05.44	51.03.84.38.11.12	51.03.84.37.13.79	
引留・素通	引留	引留	引留	引留	引留	引留	引留	引留	引留	素通	引留	引留	引留
メッセンジャーワイヤ-1種A級22sq	10.0m	30.8m	30.3m	45.8m	24.8m	44.1m	31.8m	25.4m	37.6m	33.3m	33.1m	43.8m	12.9m
6.6kV CET 60sq	10.0m	30.8m	30.3m	45.8m	24.8m	44.1m	31.8m	25.4m	37.6m	33.3m	33.1m	43.8m	12.9m
上記ケーブル余長	0.5m	0.5m	0.5m	0.5m	0.5m	0.5m	0.5m	0.5m	0.5m	0.5m	—	0.5m	0.5m
3BD-HD-17~2 巻付ゲリッパ+シンブ #38sq~2	1	1	—	1	1	1	—	1	—	—	—	1	1
DCA-30+DCBD-17+WJC-2~1	—	—	1	—	—	—	1	—	1	1	1	—	—
「石狩市」電柱札(バンド付)	1	1	1	1	1	1	1	1	1	1	1	1	1

光ファイバケーブル架空配線系統図 〈北電共架〉

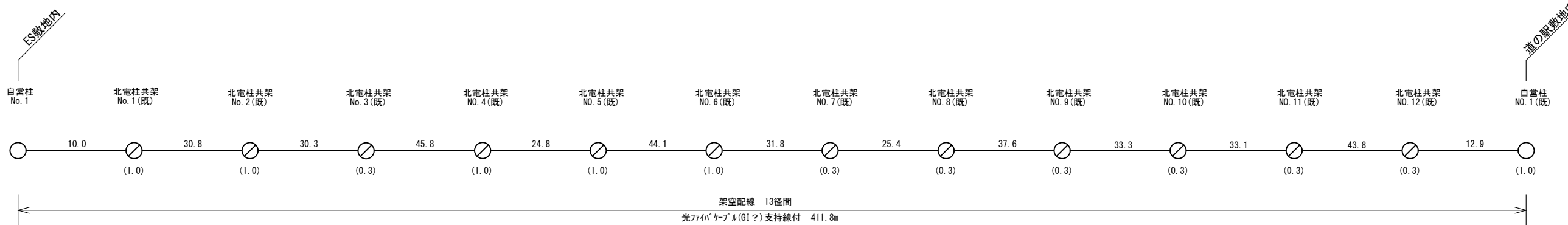

北電柱共架No	北電柱共架 No. 1(既)	北電柱共架 No. 2(既)	北電柱共架 No. 3(既)	北電柱共架 No. 4(既)	北電柱共架 No. 5(既)	北電柱共架 No. 6(既)	北電柱共架 No. 7(既)	北電柱共架 No. 8(既)	北電柱共架 No. 9(既)	北電柱共架 No. 10(既)	北電柱共架 No. 11(既)	北電柱共架 No. 12(既)	自営柱 No. 1(既)
北電柱No	51.03.84.18.45.85	51.03.84.18.75.80	51.03.84.19.81.01	51.03.84.19.84.36	51.03.84.29.21.45	51.03.84.29.34.12	51.03.84.29.61.08	51.03.84.29.82.04	51.03.84.28.98.76	51.03.84.38.05.44	51.03.84.38.11.12	51.03.84.37.13.79	
引留・素通	引留	引留	素通	引留	引留	引留	素通	素通	素通	素通	素通	素通	引留
光ファイバケーブル GI(支持線付)	10.0m	30.8m	30.3m	45.8m	24.8m	44.1m	31.8m	25.4m	37.6m	33.3m	33.1m	43.8m	12.9m
上記ケーブル余長	0.5m	0.5m	—	0.5m	0.5m	0.5m	—	—	—	—	—	—	0.5m
スライダスリーブ (PVC)	1.0m	1.0m	0.3m	1.0m	1.0m	1.0m	0.3m	0.3m	0.3m	0.3m	0.3m	0.3m	1.0m
3BD-HD-17~2 巻付ゲリッパ+シンブ #22sq~2	1	1	—	1	1	1	—	—	—	—	—	—	1
DCA-30+DCBD-17+WJC-2~1	—	—	1	—	—	—	1	1	1	1	1	1	—