

私たちにご相談ください♪

(子育て世代包括支援センター事業)



相談したいことがあるんだけど、
どこに？誰に？聞いたらいいの？

子どもと遊びに行ける場所を
知りたいだけなんですけど…



子育てコンシェルジュ (市役所 18 番窓D)

子育てに関する情報の総合案内をします。
公的サービスのほか、イベント情報等もお知らせします。
まずはお気軽に声をかけてください。

家庭児童相談員 (子ども相談センター)

子育てに不安がある
方からの相談を受け
たり、訪問支援など
により、子育てをサ
ポートします。

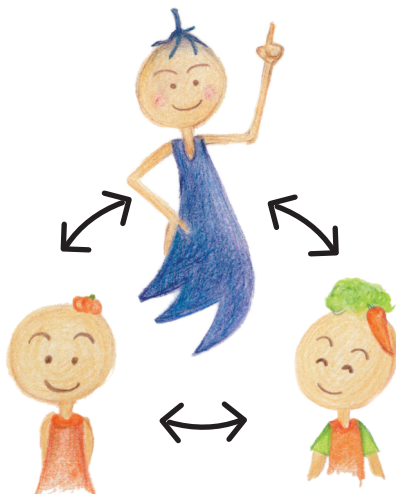

母子保健 コーディネーター (市役所 18 番窓D)

母子健康手帳の交付
時から、医療・健康
面でサポートします。

地域子育て支援拠点事業

※妊婦の方も利用できます。
※日曜日・祝日は全拠点
お休みです。

地域子育て支援センター **えるむの森**（石狩市地域子育て支援拠点事業）

施設概要

所在地 〒061-3248 石狩市花川東 93 番地 5 えるむの森認定こども園内
TEL 71-2013
FAX 75-5505
運営者 社会福祉法人いしかり福祉会 えるむの森認定こども園



HP

子育てサロン

こども園のホールや園庭・専用室で子どもたちが
伸び伸びと遊べます。

【開放時間】 月・火・水・金曜 9:30～12:00
月・金曜 13:00～15:30



※有償ボランティア
ひまわり ⇒ P40
をご覧ください。

給食試食会・お弁当日

サロンでたくさん遊んだ後、お友だちと一緒に
ランチしましょう！（お弁当持参でもOKです。）

【時間】 毎週水曜 12:00～13:00
※申込み…火曜の13:00まで 1食300円（1人）

よちよちサロン

（1歳半までのお子さんと保護者の方）

スタッフと一緒に遊んだり、ママ同士のおしゃべりを楽しみ情報交換もしましょう！

【時間】 火・木曜 13:00～15:30

子育てサークル開放

センター専用室やこども園のホール・園庭をお貸しします。

【時間】 水曜 14:00～15:30 木曜 9:30～12:00

※申込み…毎週火曜の13:00まで

子育て講座

子育てについての講演や、趣味の講座等年10回ほど予定しています。

子育て相談

子育てについてのご相談をお受けします。

子育てひろば りとるきっず

(石狩市地域子育て支援拠点事業)

施設概要

所在地 〒061-3217 石狩市花川北7条1丁目22 こども未来館内
TEL 76-6225
FAX 76-6226
運営者 特定非営利活動法人
こども・コムステーション・いしかり



blog

あそびのひろば

(0歳～就学未満)

開放日時 月～土曜 10:00～16:00(祝日はお休み)

水曜 13:30～16:00 あかちゃんひろば(1歳半まで)

- ・年齢に合わせた玩具・大きな遊具・大型絵本があり、自由に遊べます。
- ・読み聞かせ、手遊び、季節の工作など行います。



まなびのひろば

パパやママ、子どもみんなで参加できる講習会を行います。

(参加費、材料費などが別途必要な場合があります。)

- ・ワンポイントレッスン…子育てに関することを専門的な講師から学びます。
- ・ちょこセンレッスン…ママが講師となり得意なことを教えます。

子育てサポーター養成事業

10代の子育てボランティアを養成。2日間の研修後、りとるきっずで子育て支援のお仕事をします。

こども服リサイクル事業「くるりんチェスト」

100cm位までの小さくなった服をおゆずりください。
気に入った服は自由に持ち帰ることができます。



子育て相談

子育てについてのご相談をお受けします。

スタッフからのメッセージ

- ・パパやおじいちゃんと一緒に遊びに来るお友だちもたくさんいます。
- ・ねんねのあかちゃんも大歓迎！ママのリフレッシュに来てください。
- ・プレママ・パパの見学などもお待ちしております。



施設概要

所在地 〒061-3254 石狩市樽川4条1丁目600-1
ふれあいの杜子ども館
ふれっコ内

FAX 77-6981

運営者 一般社団法人 アクトスポーツプロジェクト



instagram



HP

【対象】 0歳～就学未満

【開放日時】 毎週 月・火・木・金・土 (祝日はお休み) 10:00～15:00

※混雑による怪我の防止など、安全確保のため定員を設ける場合があります。詳しくはInstagramなどをご覧ください。

- ・季節の行事、子育て講座、栄養士の講座、工作、親子ヨガなどのイベントを開催しています。
- ・遊戯室は予め決まった時間に利用可能です。
- ・飲み物は自由、食事は12:00～13:00に子ども館内のフリースペースで取ることができます。



ピヨピヨサロン

【対象】 0歳～1歳半の親子 (兄弟の参加は可)

【開放日時】 金曜 10:00～12:00

- ・パパ、ママ同士、スタッフとの交流、読み聞かせ、わらべうた、ベビーマッサージ、栄養士さんのお話、その他イベントも時々開催。

こども服リサイクル事業「どうぞのいす」

- ・130cmくらいまでの服をおゆずりください。(肌着・靴・スタイはお断りさせていただきます)
- ・気に入った服はご自由にお持ち帰り下さい。

子育て相談

子育てについてのご相談をお受けいたします。お気軽にスタッフへお声がけください。(電話相談も受け付けております)

スタッフからのメッセージ

子育て中の皆さんにとって「来てよかった、楽しかったね」となるよう、毎月、季節に合わせて行事・工作・親子ヨガ・ベビーマッサージ・栄養講座・その他子育て講座など開催しています。

プレパパ・ママの見学も行っていますのでお気軽にお問い合わせください。ぜひ遊びに来てみてください、お待ちしております。

地域子育て支援センター **くるみの木ひろば**

(石狩市地域子育て支援拠点事業)

施設概要

所在地 〒061-3204 石狩市花川南4条3丁目2番地

認定こども園・ひかりのこ **いしかり**

TEL 73-0773

FAX 73-5900

運営者 社会福祉法人陽光福祉会

認定こども園・ひかりのこ **いしかり**

(0歳～就学未満)

【開放日時】 毎週 月・火・水曜 10:00～15:00

子育て相談

子育てについてのご相談をお受けいたします。



instagram



HP



スタッフからのメッセージ

お子さんと一緒に季節の製作を楽しんだり、絵本や紙芝居の読み聞かせをしています。広い園庭で遊んだりホール遊びも大人気です。お誕生会やお楽しみ会など色々なイベントも行っています。私たちと一緒に子育てを楽しみませんか？お気軽にお問い合わせください。

地域子育て支援センター

もくば

(石狩市地域子育て支援拠点事業)

施設概要

所在地 〒061-3209 石狩市花川南9条4丁目83番地

花川南認定こども園内

TEL 73-8900

運営者 学校法人青木学園 花川南認定こども園

(0歳～就学未満) 妊婦さんもお待ちしています♪

【開放日時】 毎週 火・木・金曜 9:00～14:00

給食を食べることが
できます。※要予約



HP



子育て相談

子育てについてのご相談をお受けいたします。

スタッフからのメッセージ

歌、製作、ホール遊びなど毎回親子で楽しめる遊びを提供しています。また、四季折々の行事や、おやつづくり、給食試食会なども実施していますので、ぜひ遊びに来てください。お待ちしております。

地域子育て支援センター **こあらくらぶ** (石狩市地域子育て支援拠点事業)

施設概要

所在地 〒061-3361 石狩市八幡 1 丁目 433 番地 14
認定こども園くるみ保育園内
TEL 66-4500
運営者 社会福祉法人 石狩遊国会 認定こども園くるみ保育園

(0歳～就学未満) 妊婦さんも大歓迎!
【開放日時】 毎週火・水・木曜 8:30～13:30
給食を食べることが出来ます。
1日限定3名
※要予約



HP



子育て相談

子育てについてのご相談をお受けいたします。

スタッフからのメッセージ

子育て中のみなさんがリフレッシュできるように、気軽なおしゃべりを楽しんだり、クッキングや小物作りに熱中したり、園児と一緒に遊んだり、季節の行事に参加するなど、親子で楽しめる内容でお待ちしております。

子育てひろば・幼児開放

子育て支援 **あーつまれ!**

お問い合わせ先

石狩仲よし認定こども園
住所 石狩市花川北 4 条 3 丁目 5-5
TEL 74-4475 FAX 77-6370



HP



活動日時

月・火・木曜
10:00～11:15

(園行事によって変更することがありますので
広報等をご覧ください。)

内容

園庭開放、ホールで遊ぼう、作って遊ぼうの日、水遊びの日、クリスマス会、など

対象者

就学前のお子さんと保護者

スタッフからのメッセージ

毎回楽しい企画を用意しています。一緒に子育てを楽しみましょう。個別の相談もお受けいたします。

子育て支援

このゆびとまれ

🍃 お問い合わせ先

えるお認定こども園

住 所 石狩市花川北 2 条 5 丁目 63

TEL 74-0696 FAX 71-2071



HP



活動日時

月～金曜（祝日除く）10:00～11:15

内 容

園行事への参加・園庭開放

※活動日時が変更になることがありますので
報誌等でご確認ください。

対 象 者

就学前のお子さんと保護者

🍃🍃🍃🍃🍃 スタッフからのメッセージ 🍃🍃🍃🍃🍃

お子さんと一緒に遊びに来てみませんか？お子さんの育ちを応援します！（子育て相談も
お受けします）

子育て広場 にこにこ

🍃 お問い合わせ先

友愛認定こども園

住 所 石狩市花川南8条3丁目 153-3

TEL 73-6686 FAX 73-6680



HP



活動日時

不定期（広報、HPなどでお知らせします。）

内 容

園行事（ミニ運動会・焼きいも会、ク
リスマス会他）の参加・子育て広場（わら
べ唄・季節の制作他）

対 象 者

就学前のお子さんと保護者

🍃🍃🍃🍃🍃 スタッフからのメッセージ 🍃🍃🍃🍃🍃

お子さんと一緒に園で楽しみませんか？育児の相談や園内見学もお受けいたします。
お気軽にお越しください。



子育て広場「らんらん」

お問い合わせ先

まきば認定こども園

住 所 石狩市樽川6条2丁目 600 番地

TEL 72-0050 FAX 72-0051



HP



活動日時

不定期（広報などでお知らせします。）

内 容

園行事（焼きいも会、人形劇他）への参加・園庭開放（水あそび、雪あそび他）
・子育て広場

対 象 者

就学前のお子さんと保護者

スタッフからのメッセージ

子育て相談や園内見学もお受けいたしますので、気軽に保育園に遊びに来て下さいね。

子育て支援

ピッコリーノクラブ

お問い合わせ先

認定こども園ミナクル幼稚園

住 所 石狩市花川南3条5丁目3番地

TEL 73-4939 FAX 73-4980



活動日時

月1回 月曜 10:30～12:00
（イベントカレンダーやHPでお知らせします。）

内 容

親子で体操、季節の歌、絵本、紙芝居、ミニ運動会、クリスマス会、節分、おひな祭り会など

対 象 者

就学前のお子さんと保護者



HP

スタッフからのメッセージ

毎月、親子で楽しく過ごせる遊びをご用意しております。たくさんのお友だちと交流しませんか？園内見学も随時お受けしております。

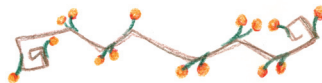

子育て支援

ぺんぎんくらぶ

📍 お問合せ先

厚田保育園

住 所 石狩市厚田区厚田 171-1 TEL 78-2440

地域の同年齢の子どもたちと保育園行事に参加し、園児たちと楽しく交流して遊びましょう。お気軽にご参加下さい。

活動日時 月1~2回 木曜 10:00 ~ 11:15

※都合により変更する場合があります。



子育て支援

ありんこくらぶ

📍 お問合せ先

はまます保育園

住 所 石狩市浜益区川下 392 番地 TEL 79-2264

親子で身体を動かしたり季節に合わせた製作遊びなど、安心できる遊び場として、また保護者の方がリフレッシュできる場としてご利用ください。

活動日時 毎月第2・4木曜 10:00 ~ 11:30

※都合により変更する場合があります。



幼児開放こころ

幼児のための遊び場と保護者の子育て交流の場です。児童館の広い遊戯室でのびのび遊びましょう。雨の日や雪の日でもゆったり遊べます。



日 時

毎週月～金曜 10:00 ~ 12:00

※土曜、春・夏・冬休みなどの学校休業日は使用できません。

実施場所

花川南児童館・花川北児童館



お問合せ先／

・花川南児童館

花川南 8 条 3 丁目 153-5 TEL 72-7311

・花川北児童館

花川北 3 条 2 丁目 199-2 TEL 74-2884

その他の子育て支援

子育て支援ワークショップ ほけっとママ

お問い合わせ先

TEL 090-8636-2004



働く親や子育て支援を必要としている方を支援する活動をしている団体です。

- 各種講座の託児
- おもちゃのひろば
- ファミリー・サポート・センター事業受託
- ひとり親家庭生活サポート事業受託
- アートウォームカフェほわほわ協力



Facebook

スタッフからのメッセージ

メンバーは全員子育て経験者です。自分たちが子育て中に感じたこと、困ったことなどをもとに、子育て真っ最中のパパ、ママのお手伝いをしています。

NPO 法人北海道子育て支援ワークショップ主催の「おもちゃフォーラム」を石狩市で開催しています。

藤女子大学子ども教育学科 子育て支援 お手てつないで

お問い合わせ先

E-mail kosodate@fujijoshi.ac.jp



内容

子ども教育学科の学生と教員が花川キャンパス内で様々な遊びを提供する子育て支援プロジェクトです。季節に合わせた遊びや出し物を準備してお待ちしています。

開催は不定期です。藤女子大学 HP 等でご確認ください。

申込

参加を希望される方は、回ごとに申し込みをお願いします。申し込み受付期間については、HP 等でお知らせします。

申し込みの際には、参加される保護者のお名前、お子さんのお名前、お子さんの生年月日等を、申し込みフォームからお知らせください。

活動場所

藤女子大学花川校舎
石狩市花川南 4 条 5 丁目 保育実習室
駐車場 有

活動日時

年数回不定期

特定非営利活動法人 **こども・コムステーション・いしかり**

お問い合わせ先

住所 〒061-3282 石狩市花畔2条1丁目9-1 北ガスビル2階
TEL 64-5640 FAX 76-6022
E-mail comstation@ray.ocn.ne.jp



HP

こども・コムステーション・いしかりは、充実した体験活動や子どもがのびのびできる居場所を提供し、子育て力のある地域社会を目指しています。

- 自然体験活動
- 子ども体験活動
(プログラミング体験教室など)
- 芸術文化活動
- 地域づくり
- 子育て支援拠点、放課後児童クラブ、児童館の管理運営など



子育て支援

石狩わらべうた研究会ふくすけさん

お問い合わせ先

TEL 011-299-2731 (岩本さん)

体全体で音楽を感じながら言葉に動作をつけ、親子でわらべ歌を楽しみます。わらべ歌で合唱、絵本や紙芝居の読みきかせがあるほか、終了後は皆でお茶会をします。

活動場所

りんくる2階交流活動室

活動日時

月1回(不定期)
※各情報誌を見ていらして下さい。

対象者

0歳から就学前の親子を基本としますが、興味関心のある方は、年齢制限なし。

会費

無料

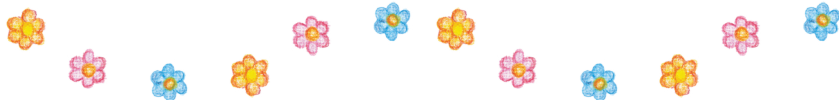

コープさっぽろ子育てひろば はぐはぐ

お問い合わせ先

コープさっぽろ組合員活動札幌西地区委員会 石狩エリア
TEL 011-641-5571 FAX 011-641-5573
(電話は土日祝日を除く 10:00~17:00 にお願ひします)

活動場所

コープさっぽろいしかり店 1階(メガネルック裏)
(石狩市花川北3条3丁目) 文化教室B

活動日時

毎週火曜 10:00~11:30
※夏・冬休み等は変更あり
※お盆・年末年始などお休みがあり
コープさっぽろHPでもご確認
ください。

対象者

0歳から就学前のお子さんと保護者

参加料

無料



スタッフからのメッセージ

事前予約の必要はありません。時間内は出入り自由です。
おもちゃ、絵本あります。スタッフとのお話でほっこりしたり、行事等も開催中。

お役に立っています

コープくらしの助け合いの会

お問い合わせ先

コープさっぽろ本体内 住所 札幌市西区発寒11条5丁目10-1
TEL 011-671-5718 FAX 011-671-5741 月・火・木・金曜 10:00~16:30

高齢・病気・けが・産前産後などの困りごと。
そんな時は「助け合いの会」へまずはお電話ください。

内容

掃除・洗濯・食事作り、通院・外出の同行、話相手、産前産後の世話、保育園の送迎、託児(仕事や休養のとき、学校の行事や通院の時など)、ミディワークサービス(草取り・荷物整理など)、訪問理美容。

利用方法

登録料1,000円(初回)
会員登録 年会費1,000円
※説明に伺いますので、お気軽に
お問い合わせください。

利用料金

1時間 1,300円 + 交通費(実費往復)
訪問理美容・ミディワークサービスは
別料金。

利用時間

通常は 10:00~17:00 ※時間外、日曜・祝日については要相談

子どもが学ぶ・遊ぶ・体験する

＊子ども会

市内には約 40 の子ども会があります。子ども会の活動は地域により様々で、町内会活動の一部として行われている場合、町内会活動と連携したり独自で活動を行ったりしています。子ども会に参加したい、活動の様子を聞きたい方は、所属町内会の担当者に、担当者がわからない場合は石狩市子ども会育成連絡協議会までお問い合わせください。

E-mail ishikari.kodomokai@gmail.com

＊ジュニアリーダー養成講座

市内の小学 5 年生から中学 2 年生を対象に養成講座を実施。リーダーとしての意識や技能を育てることにより、子ども会活動の活性化を図るとともに、地域活動やまちづくりに参画するリーダーを養成します。

＊THE セツルメント

北大と藤女子大合同のボランティアサークル「THE セツルメント」のメンバーが幼児と保護者を対象に、イベントを企画して子どもの体験機会を設けています。

イベントは SNS 等で事前に告知して参加者を募集しています。

日時：不定期

場所：藤女子大学 花川キャンパス構内 石狩市花川南 4 条 5 丁目

E-mail the.settlement.web@gmail.com



Instagram

子育て支援

子ども食堂等

地域全体で子育て家庭や子どもの育ちを支えられるよう、市民団体等によって食事支援や学習支援活動をしている子どもの居場所があります。詳細はホームページをご覧ください。



HP

お問い合わせ / 子ども政策課子ども・子育て担当

TEL 72-3192

子どもを預かってほしいとき

いしかりファミリー・サポート・センター

子育ての援助をしてほしい人(依頼会員)の要望に応じて、子育ての援助ができる人(サポート会員)を紹介し、お互いの理解と協力のもとに有償でお子さんを預かる会員組織です。会員になるには、登録(無料)が必要です。



- ①親の仕事やリフレッシュによる託児 ③保育園、幼稚園、習い事等の送迎
②産後の子どものお世話 ④病気・病後児の預かり

などにご利用ください。

利用時間や利用料金など

援助時間 7:00~22:00

対象年齢 0歳から12歳まで

援助場所 センター保育ルーム(9:00~17:00)・サポート会員宅・依頼会員宅

区 分		謝礼(利用料金)/時間	
		前日まで	当日申込
一般保育	平日(月~金曜日)	8:00~18:00	700円 800円
		上記以外の時間	800円 900円
	土・日・祝 年未年始	8:00~18:00	800円 900円
		上記以外の時間	900円 1,000円
病児保育	平日(月~金曜日)	8:00~18:00	900円 1,000円
	土曜日	8:00~18:00	1,000円 1,100円



- ※病状によっては援助できない場合もあります。
 ※病気のお子さんは、月~土曜の8時~18時までです。
 ※交通費は、1回の保育援助につき(2キロ以上)300円~、1回の送迎援助につき移動距離が0~10km:300円 10.1~20km:600円 20.1~30km:900円、公共交通機関等は実費

『出前ひろば』にあそびにきませんか?

おもちゃのひろばを開催しています。みんなで楽しい時間を過ごしませんか?

場 所 樽川南第1会館(樽川8-2-121)

開催日時 月1回 第3火曜 10:00~12:30

参加料 無料 ※当日の会員登録(無料)可能です。

※いしかりファミリー・サポート・センターの事務所はこちらです!
 〒061-3217 石狩市花川北7条2丁目11

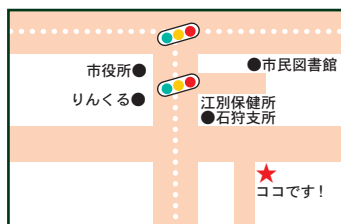

【登録及び援助依頼受付】
 平日の9:00~17:00まで TEL 72-5552

【時間外受付・主に病児】
 上記以外 6:30~9:00 17:00~20:00
 TEL 080-1866-6604

※事務所に担当スタッフがいないときもありますので、まずはご連絡ください。

子育てサポート事業

妊娠中の方や0歳のお子さんがある家庭は、ファミリー・サポート・センターを無料で40時間分利用することができます。

- 期 間** 母子健康手帳が交付されてから、お子さんの1歳の誕生日前日まで
(母子健康手帳交付時等に無料スタンプカードをお渡しします。)
- 利用時間** 8:00～18:00
- 利用内容** 育児・家事のサポート
※1日4時間までです。4時間を超える場合は実費負担です。
※家事支援の場合は、1日につき2時間までです。
- 費 用** 無料 ※サポート会員の交通費は実費負担
※キャンセル料は現金支払い
- 配付窓口** 子ども政策課、各支所市民福祉課

お問い合わせ / 子ども政策課子ども・子育て担当 TEL 72-3192

こどもショートステイ事業

保護者の方が、病気・出産などで一時的にお子さんの養育ができない時に、ご家族に変わってサポート会員(ファミリー・サポート・センター)がお子さんをお預かりします。

- 対 象** 市内に居住する1歳6ヵ月から12歳(小学生)までのお子さん
- 内 容** 食事等身の回りの世話など
- 要 件** 保護者の方が下記のいずれかに該当し、かつ他に養育の方法がない場合
●病気や出産などで入院・療養する場合
●家族の疾病等により、その介護にあたる場合
●事故・災害にあった場合
●出張や冠婚葬祭に出席する場合
- 期 間** 1回につき3泊4日以内(原則)
- 利用料金** (こども一人につき一泊)
1歳6ヵ月以上4歳未満 5,000円
4歳以上小学生未満 4,000円
小学生 3,000円
市民税非課税・生活保護世帯 1,000円
- 申 込 み** 利用の予定が決まりしだい、ご相談下さい。

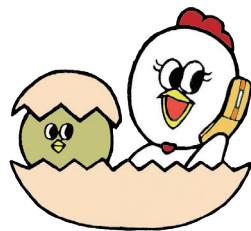

お問合せ先/いしかりファミリー・サポート・センター TEL 72-5552

■石狩市子育て短期支援事業

保護者の病気や仕事などで、一時的に家庭内で子どもの養育が出来なくなった場合に、お泊まりでお子さんをお預かりします。

対 象 市内に居住する1歳から18歳未満のお子さん

要 件 保護者の方が、次のような理由で一時的にこどもの養育ができなくなった場合

- ・病気、出産、看護、事故、災害など
- ・冠婚葬祭、転勤、出張、学校等の行事への参加など
- ・育児疲れ、慢性疾患児の看病疲れ、育児不安など

期 間 1回につき7日間以内

預かり先 次の2施設及び市内ファミリーホーム等（空き状況等によりご利用できない場合もあります）

- 児童養護施設「興正（こうしょう）学園」（札幌市北区新琴似）
- 児童養護施設「柏葉（はくよう）荘」（札幌市北区篠路）

【利用料金】（こども一人につき一日）

世帯区分	年齢区分	1日あたりの日額
生活保護世帯 など	—	無 料
市民税非課税世帯	満2歳未満	1,100円
ひとり親家庭世帯 など	満2歳以上	1,000円
その他世帯	満2歳未満	5,350円
	満2歳以上	2,750円

お申込み・お問合せ先

子ども相談センター TEL72-3195

※夜間や休日などで緊急の場合は72-3111（市役所代表）へ



■特別保育サービス

一時保育

保護者の方の週3日程度のパート就労や傷病、里帰り出産等で緊急・一時的にお子さんを認定こども園でお預かりします。

- 実施場所と対象児童
- ①認定こども園・ひかりのこ いしかり(花川南 4-3-2)
生後8週～就学前まで
 - ②緑苑台認定こども園(花川東 1-2137)
生後8週～就学前まで
 - ③認定こども園くすみ保育園(八幡 1-433-14)
生後8週～就学前まで

申し込み/直接各園へ ①73-0773 ②77-6600 ③66-4500

休日保育

日曜日・祝日等の休日に、仕事などのため、お子さんの保育をすることができない場合に、認定こども園でお子さんをお預かりいたします。

実施場所: ①えるむの森認定こども園 ②えるむ認定こども園

対象児童: 次のいずれかに該当する児童で、休日等においても保育を必要とする児童

- (1) 現に市内の認定こども園等を利用している児童
- (2) 市内に住所を有する生後57日目から小学校3年生までの児童で、認可保育所、地域型保育事業所等、認定こども園、へき地保育所、幼稚園、認可外保育施設、放課後児童クラブ等に通所している児童

申し込み/直接各園へ ① 75-5522 ② 74-0696

病後児保育

病気回復期の児童で、通園・通学が困難であり、仕事などでお子さんの保育をすることができない保護者に代わり、認定こども園内の専用室において一時的にお子さんをお預かりいたします。

実施場所: えるむの森認定こども園

対象児童: 市内に住所を有する1歳から小学校3年生までの児童で、保育所や幼稚園及び、認定こども園、放課後児童クラブ等に通所しているが、病気回復期であるため通園・通学が困難であり、保護者が仕事などで家庭保育ができない児童

対象となる病気 麻疹(はしか)、水疱瘡(みずぼうそう)、
風疹などの伝染性疾患で病気の回復期間

※まだ治療の必要な病中児はお預かりできません

※医師の証明が必要です

申し込み/えるむの森認定こども園 TEL 75-5522



障がい児保育

心身に程度の軽い障がいのある児童を、他の児童と一緒に集団保育します。児童の健全な発達を促進し、社会性を育むことなどを目的に実施しています。

〈実施場所〉

石狩仲よし認定こども園、えるむの森認定こども園、えるむ認定こども園、友愛認定こども園、まきば認定こども園、認定こども園・ひかりのこ いしかり、緑苑台認定こども園、花川南認定こども園、認定こども園くるみ保育園、認定こども園花川わかば幼稚園、認定こども園ミナクル幼稚園、花川北陽認定こども園、花川マリア認定こども園、石狩たんぼぼ認定こども園

〈対象児童〉

おおむね1歳以上の集団生活が可能な児童。子ども発達支援センター等、関係機関の判定に基づき、利用の承認を決定します。

お問合せ先/子ども家庭課教育・保育担当 TEL 72-3197

■有償ボランティアひまわり

急な用事や、ママのリフレッシュのために利用できる託児サービスです。経験豊富なボランティアさんがセンター室にてお子さんをお預かりします。

対象児/1歳～小学2年生

利用時間/月～金曜 8時～18時の最大4時間まで

費用/登録料 100円、1時間 500円

食事代別途

申し込み/地域子育て支援センター えるむの森 TEL 71-2013

前日の12時まで

その他…

子育て支援ワーカーズほけっとママ(派遣型)

…… P32

コープくらしの助け合いの会

…… P34

